

Le réseau des prestataires conventionnés :

Prestataires connectés 2A2S : Tiers Payant Direct

Procédure simplifiée de prise en charge par le nouveau système tiers payant 2A2S



1- Consultation dentiste:

Se rendre chez le dentiste muni de la carte Santé tiers payant de la famille
L'assuré est identifié sur la plateforme à l'aide de l'identifiant de la carte et est pris en charge immédiatement par le dentiste, les montants et taux sont calculés automatiquement.

2- Consultation médecine

L'assuré malade se rend à l'hôpital pour une consultation muni de sa carte Santé tiers payant.

L'assuré est identifié sur la plateforme à l'aide de l'identifiant, en fonction de sa situation active ou pas, la consultation est enregistrée sur le système et l'assuré paye juste sa quote-part. Une hospitalisation peut être nécessaire, le Médecin peut prescrire des examens et médicaments. L'assuré devra revenir avec l'ordonnance au guichet pour enregistrement des médicaments et examens prescrits dans la plateforme. L'ordonnance système est imprimée ou le numéro de sinistre généré est porté sur l'ordonnance par l'hôpital.

4- Pharmacie:

L'assuré se rend directement dans une pharmacie du réseau muni de sa carte santé et ordonnance portant le numéro de sinistre.

Il est identifié sur la plateforme à l'aide de la carte, la pharmacie renseigne le numéro de sinistre et indique les prix des médicaments déjà enregistrés dans le système par l'hôpital. Le calcul des montants à payer est fait automatiquement. L'assuré est servi sur la base des produits validés dans le système

3-Hospitalisation

Un avis d'hospitalisation est enregistré en ligne par l'hôpital et signalé instantanément à AXA. Le Médecin conseil vérifie et valide l'avis en y apportant les observations nécessaires. Une identification physique du malade peut être nécessaire avant la validation de l'hospitalisation par le Médecin Conseil

5- Analyses médicales/ Radiologie:

L'assuré malade se rend au centre d'examen muni de sa carte.

Il est pris en charge directement après son identification sur le système par le praticien. Il ne payera que sa quote-part.

6- Entente préalable:

Montant maximum pour prise en charge directe (Seuils définis)

A partir des seuils définis pour chaque contrat, l'accord préalable du Médecin Conseil d'AXA peut être nécessaire avant toute prise en charge. Dans ce cas, l'assuré patientera le temps pour le Médecin d'expertiser la prescription et valider la prise en charge en ligne. L'assuré peut être invité à passer au guichet d'AXA pour un entretien avec le Médecin Conseil.

NB: Bien vouloir présenter aux prestataires sa carte santé avec photo.

Si vous ne disposez pas d'une carte santé avec photo, bien vouloir prévoir la photocopie de votre carte santé et CNI. La fiche de déclaration sinistre AXA est exigée en pharmacie (original ou copie)

Le réseau des prestataires conventionnés :

Prestataires non connectés 2A2S

Parcours de prise en charge classique



1- Hospitalisation

En plus des dispositions prises par les prestataires connectés pour signaler les cas d'hospitalisation, nous demandons aux assurés de:

Présenter le certificat d'hospitalisation chez AXA ou chez le médecin conseil de sa localité ou appelez AXA (ou le médecin conseil de la localité) en indiquant le nom du malade, le nom du principal assuré, le centre hospitalier, la date d'entrée et le N° de chambre.

NB: L'assuré est admis en soins sur simple présentation de sa carte « Santé »

L'identification est obligatoire en cas d'hospitalisation avec ou sans bon de prise en charge (BPC); elle doit être signalée dans les 24h suivant hospitalisation. Le BPC n'est délivré que pour les centres Agréés

2- Radiologie et analyses biologiques

Produire à AXA ou au médecin conseil de sa localité une facture Pro forma du centre concerné pour obtention du BPC

Laboratoire-Radio



3- Produits pharmaceutiques, lunettes et soins dentaires

Produire à AXA ou au médecin conseil de sa localité l'ordonnance médicale pour obtention du bon de prise en charge.



Pour les prescriptions de lunettes, les dévis seront transmis à l'opticien conseil pour validation avant établissements du bon de prise en charge

• Schématisation de la procédure de prise en charge en cas d'hospitalisation ¶

BON DE PRISE EN CHARGE HOSPITALISATION:¶

L'assuré interné à l'hôpital est pris en charge sur présentation de sa carte santé, il appelle ou fait appeler AXA pour signaler son hospitalisation.¶

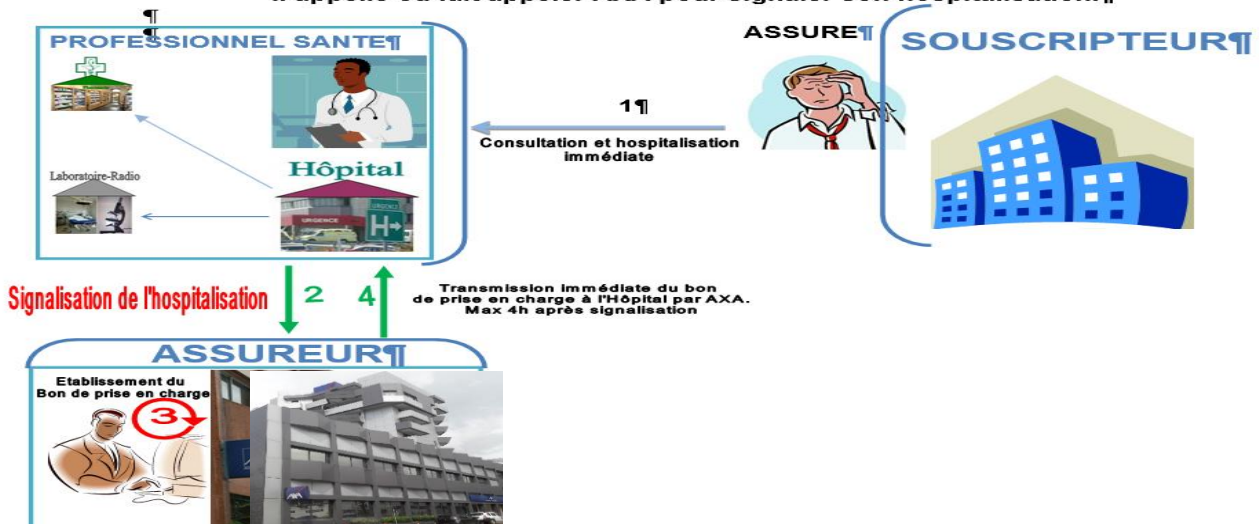

1 : L'assuré malade se rend à l'hôpital et est directement interné, il est immédiatement pris en charge sur présentation de sa carte santé.

2 : Un proche de l'assuré ou l'hôpital signale l'hospitalisation à AXA ou son correspondant par téléphone ou par dépôt du billet d'entrée (il est conseillé de signaler dans les 24h suivant l'hospitalisation de l'assuré)

3 : Après vérification de la situation de l'assuré, le bon de prise en charge est établi immédiatement sans avis du médecin.

4 : Le médecin conseil ou l'identificateur se rend à l'hôpital, identifie le malade et dépose en même temps le bon de prise en charge dans les 4h ouvrables suivant la signalisation.

NB : Avec la carte de santé AXA, les assurés sont immédiatement pris en charge dans tout le réseau AXA(Connecté ou non connecté), le bon de prise en charge est directement adressé à l'hôpital et non à l'assuré.

BON DE PRISE EN CHARGE DES AUTRES SOINS :¶

L'assuré consulté obtient une prescription et une facture pro-forma (Laboratoire, Radiologie,...) qu'il dépose à AXA ou son représentant pour établissement de bon de prise en charge.¶

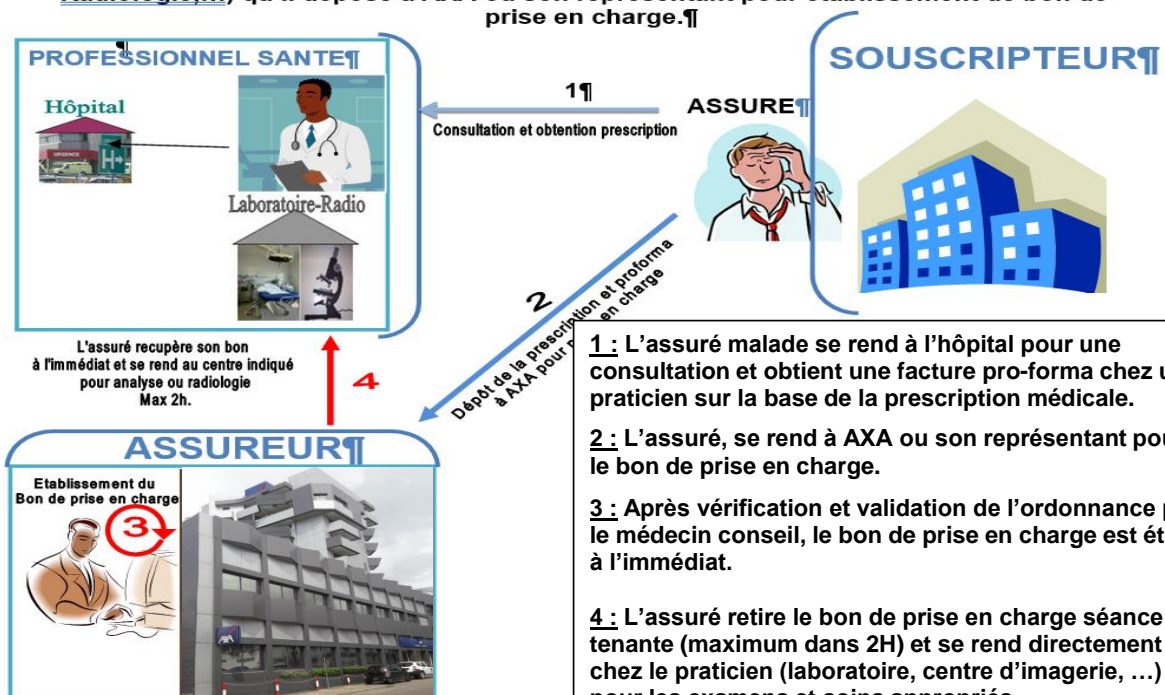

1 : L'assuré malade se rend à l'hôpital pour une consultation et obtient une facture pro-forma chez un praticien sur la base de la prescription médicale.

2 : L'assuré, se rend à AXA ou son représentant pour le bon de prise en charge.

3 : Après vérification et validation de l'ordonnance par le médecin conseil, le bon de prise en charge est établi à l'immédiat.

4 : L'assuré retire le bon de prise en charge séance tenante (maximum dans 2H) et se rend directement chez le praticien (laboratoire, centre d'imagerie, ...) pour les examens et soins appropriés.

Le réseau des prestataires conventionnés :

Parcours de prise en charge pour lunettes

- 1. L'assuré se présente chez l'opticien muni de sa prescription médicale;**
- L'opticien saisit AXA et le conseil pour demander l'établissement du bon de prise en charge et le bon est établi.
- La paire de lunettes fabriquées est déposée chez le conseil qui contacte l'assuré pour l'informer de la disponibilité de ses lunettes ;
- 4. L'assuré se présente chez le conseil pour le retrait de ses lunettes ;**
- Avant remise des lunettes, le conseil vérifie l'adéquation entre la prescription du médecin traitant, la fabrication et la qualité du produit livré et vérifie également si la vue de l'assuré correspond bien aux lunettes faites.

NB : En cas de non-conformité ou de mauvaise qualité des verres, le conseil va renvoyer les lunettes chez l'opticien fabricant pour correction ou chez l'ophtalmologue ayant consulté l'assuré, selon le cas.

CAS DE PREFINANCEMENT

Modalités de remboursement

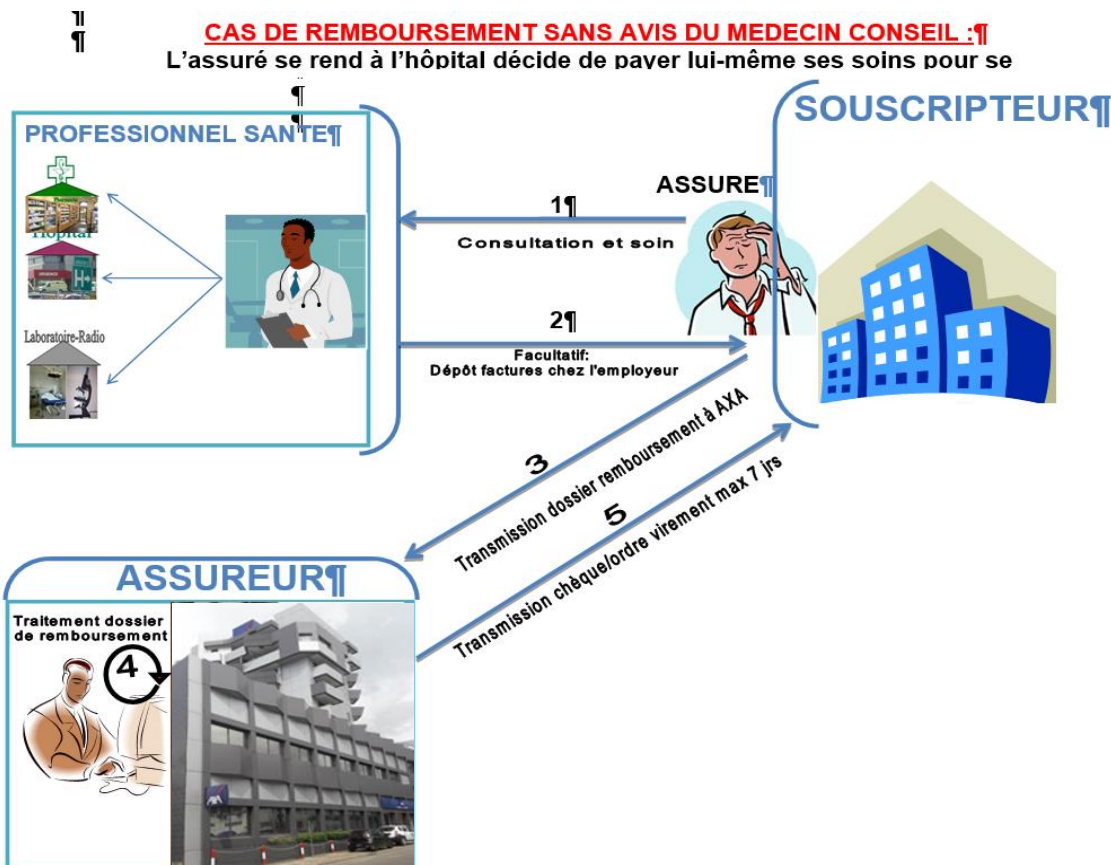

1 : L'assuré malade se rend à l'hôpital pour des soins de santé.

2 : Etape facultatif : À la sortie de l'hôpital, il dépose les justificatifs des frais médicaux auprès du point focal de son employeur.

3 : Transmission du dossier de remboursement à l'assureur par le point focal de l'employeur ou par l'assuré selon la procédure arrêtée.

4 : - Vérification codification des actes des soins par le médecin d'AXA ;
- Traitement des dossiers par les régleurs ;
- Validation des paiements ;

5 : Transmission des justificatifs de paiement au souscripteur ,
Le traitement des dossiers dans ce cas est de 10 jours ouvrables

NB: En cas de contre-expertise , ce délai peut être prolongé

Observations/ fonctionnement / Avertissement

La prime du contrat.

La prime qu'un souscripteur/Employeur paye à l'assureur pour la couverture de ses employés évolue en fonction de la consommation dans le temps.

Le comportement des assurés et des autres intervenants/prestataires peut influencer la consommation et impacter significativement la prime maladie au renouvellement.

En cas de surconsommation, le client payera plus pour renouveler le contrat.

En cas de faible consommation, le client payera moins au renouvellement.

Pour encourager nos employeurs et assurer la pérennité du contrat, chaque assuré doit en outre :

- * Surveiller et éviter les fraudes
- * Éviter les fausses déclarations de soins ou d'hospitalisation
- * Éviter d'utiliser son assurance pour soigner ou octroyer les médicaments aux personnes non couvertes.

Cas de fraude :

Si un cas de fraude est détecté:

L'assuré sera immédiatement désactivé de la plateforme

Le rapport remonté à son Employeur/Mutuelle

L'assuré et toute sa famille sera en outre retiré de la police après concertation avec le souscripteur

Fonctionnement dans les Régions.

Dans le cadre de l'exécution des contrats maladie, pour nous rapprocher de nos assurés, notre politique de gestion des prises en charge est organisée autour des Médecins Conseil repartis dans les différentes régions.

Chaque Médecin Conseil a une autonomie dans sa zone en ce qui concerne, la gestion des prises en charge avec les prestataires, le traitement des dossiers de remboursements, le conseil au assurés, les séances de travail avec les clients en local, en coordination avec le Département Santé.

AXA CAMEROUN:

**Le réseau des prestataires conventionnés.
Ci-après la liste des prestataires travaillant avec nous**

Pour chaque prestataire, nous indiquons si le système de prise en charge directe par carte est effectif ou pas.

Pour les soins ambulatoires:

La prise en charge directe est possible chez les prestataires connectés. Chez les prestataires non connectés, l'assuré doit nous présenter une facture proforma pour l'établissement d'un Bon de Prise en Charge

Pour les cas d'hospitalisation:

La prise en charge est immédiate chez tous les prestataires du réseau connectés ou non connectés.

A vous le choix:

L'assuré a donc le choix d'opter pour le type de prise en charge qui lui convient le mieux.

(Directe par carte, bon manuel au guichet AXA, payer et demander le remboursement)

REGION	NOM ETABLISSEMENT	TYPE PRESTATAIRE	TELEPHONE	LOCALISATION	STATUT	DIRECT PAR CARTE
ADAMAOUA	NGAOUNDERE					
ADAMAOUA	ANALYSES BIOLOGIQUES					
ADAMAOUA	CENTRES PRIVES					
ADAMAOUA	LABORATOIRE SUNSHINE DIAGNOSTICS	LABORATOIRE	675723760 /696907805	NGAOUNDERE	ANCIEN	NON
ADAMAOUA	CONSULTATION ET HOSPITALISATION					
ADAMAOUA	CENTRES CONFESIONNELS					
ADAMAOUA	CLINIQUE ISLAMIQUE DE L'ADAMAOUA	HOPITAL	699592915	NGAOUNDERE	ANCIEN	NON
ADAMAOUA	HOPITAL PROTESTANT DE NGAOUNDERE	HOPITAL	222 25 22 90 / 672 11 66 15	Eglise Evangelique Luthérienne du Cameroun BP 06 NGAOUNDERE	ANCIEN	NON
ADAMAOUA	CENTRES PRIVES					
ADAMAOUA	CENTRE MEDICAL SARE DJAMOU	HOPITAL			NOUVEAU	NON
ADAMAOUA	DENTISTE					
ADAMAOUA	CENTRES CONFESIONNELS					
ADAMAOUA	CABINET DENTAIRE DE L'ADAMAOUA EELC	DENTISTE	697664627	NGAOUNDERE	ANCIEN	NON
ADAMAOUA	HOPITAL PROTESTANT DE NGAOUNDERE	DENTISTE	677 63 85 95	Clinique Dentaire EELC BP 06 NGAOUNDERE	NOUVEAU	NON
ADAMAOUA	CENTRES PRIVES					
ADAMAOUA	CABINET DENTAIRE L'ECLAT DE NGAOUNDERE	DENTISTE	674 19 97 71 / 658 44 99 30	NGAOUNDERE	ANCIEN	NON
ADAMAOUA	OPTIQUE					
ADAMAOUA	CENTRES CONFESIONNELS					
ADAMAOUA	CENTRE LUTHERIEN D'OPHTALMOLOGIE	OPTICIEN		NGAOUNDERE	ANCIEN	NON
ADAMAOUA	CENTRES PRIVES					
ADAMAOUA	ETS VISION PLUS	OPTIQUE	694586314 / 222 25 14 24	A côté de la CCA Bank	NOUVEAU	OUI
ADAMAOUA	ADAMAOUA OPTIQUE PRESTIGE SARL	OPTIQUE	697 01 57 920 / 672 94 61 55 / 658 37 59 99	Ngaoundéré lieu dit quartier BALI derrière immeuble CANAL+	NOUVEAU	OUI
ADAMAOUA	GIFT OPTICAL	OPTIQUE	675 52 17 35 / 657 75 64 65	Ngaoundéré carrefour 140 pharmacie de l'esperence	NOUVEAU	OUI
ADAMAOUA	PHARMACIE					
ADAMAOUA	CENTRES PRIVES					
ADAMAOUA	PHARMACIE AMAANA	PHARMACIE	699110045	BP 737 NGAOUNDERE	ANCIEN	NON
ADAMAOUA	PHARMACIE DE L'ENTENTE	PHARMACIE	699 94 83 07	NGAOUNDERE	ANCIEN	NON
ADAMAOUA	PHARMACIE CARREFOUR AOUDI	PHARMACIE	699 63 02 38 / 677 71 64 93	BP: 810 Ngaoundéré	NOUVEAU	NON
ADAMAOUA	MEIGANGA					
ADAMAOUA	CONSULTATION ET HOSPITALISATION					
ADAMAOUA	CENTRES PRIVES					
ADAMAOUA	CENTRE MEDICAL NANA BOUBA	HOPITAL	690 79 43 60 / 672 72 84 25	BP/ Meiganga	NOUVEAU	NON
CENTRE	YAOUNDE					
CENTRE	ANALYSES BIOLOGIQUES					
CENTRE	CENTRES PARAPUBLICS					
CENTRE	AD LUCEM OBOBOGO	HOPITAL	222 31 96 96	NSAM OBOBOGO BP 8780	ANCIEN	NON
CENTRE	CENTRE PASTEUR DU CAMEROUN	LABORATOIRE	222 23 18 03 / 222 22 99 15	Laboratoire National de Reference et de Santé publique BP 1274	ANCIEN	NON
CENTRE	CHU YAOUNDE	HOPITAL	222 31 25 66	Face station TOTAL Melen	ANCIEN	NON
CENTRE	HOPITAL CENTRAL DE YAOUNDE	HOPITAL	222 21 20 20	CENTRE VILLE, à coté du Camp SIC Messa	ANCIEN	NON
CENTRE	HOPITAL CNPS YAOUNDE	HOPITAL	222 23 60 34 / 222 23 60 35 / 222 23 02 25	ESSOS BP 5777	ANCIEN	OUI
CENTRE	HOPITAL GENERAL DE YAOUNDE	HOPITAL	222 20 11 22 / 222 20 28 02	NGOUSSO BP 5408	ANCIEN	NON
CENTRE	HOPITAL GYNECO OBSTETRIQUE ET PEDIATRIQUE DE YAOUNDE	HOPITAL	222 21 24 30	NGOUSSO BP 4362	ANCIEN	NON

REGION	NOM ETABLISSEMENT	TYPE PRESTATAIRE	TELEPHONE	LOCALISATION	STATUT	DIRECT PAR CARTE
CENTRE	CENTRES PRIVES					
CENTRE	EXACT CENTRE D'IMAGERIE & ANALYSES BIOLOGIQUES	LABORATOIRE	222 21 89 32/ 243 65 54 98	Nouvelle route omnisport BP 1463 Yaoundé	ANCIEN	OUI
CENTRE	FONDATION MEDICALE ANDRE FOU DA	HOPITAL	222 21 06 94 / 699 91 87 02	Quartier FOU DA	ANCIEN	NON
CENTRE	GT LABO	LABORATOIRE	222 20 27 92	TSINGA - Face ancienne mairie de tsinga	ANCIEN	OUI
CENTRE	LABORATOIRE BETHANIE SARL	LABORATOIRE	694 91 55 91/ 673 02 62 32		ANCIEN	OUI
CENTRE	LABORATOIRE BIO-DIAGNOSTICA	LABORATOIRE	222 232 524/ 699984599	BP 11954 YAOUNDE / Carrefour intendance	ANCIEN	OUI
CENTRE	LABORATOIRE DU CENTRE	LABORATOIRE	222 23 04 74	OLEDZOA	ANCIEN	NON
CENTRE	LABORATOIRE INTERNATIONAL DE YAOUNDE	LABORATOIRE	693 51 29 40	Quartier Dragages	ANCIEN	OUI
CENTRE	LABORATOIRE PRIMA	LABORATOIRE		Quartier BASTOS	ANCIEN	OUI
CENTRE	CENTRES PUBLICS					
CENTRE	HOPITAL DE DJOUNGOLO	HOPITAL	222 21 06 94	ETOA-MEKI BP 4055	ANCIEN	NON
CENTRE	CARDIOLOGUE					
CENTRE	CENTRES PRIVES					
CENTRE	CABINET LAMAT	CARDIOLOGUE	222 21 28 40	OMNISPORT	ANCIEN	OUI
CENTRE	CONSULTATION ET HOSPITALISATION					
CENTRE	CENTRES PARAPUBLICS					
CENTRE	AD LUCEM OBOBOGO	HOPITAL	222 31 96 96	NSAM OBOBOGO BP 8780	ANCIEN	NON
CENTRE	CHU YAOUNDE	HOPITAL	222 31 25 66	Face station TOTAL Melen	ANCIEN	NON
CENTRE	HOPITAL CENTRAL DE YAOUNDE	HOPITAL	222 21 20 20	CENTRE VILLE, à coté du Camp SIC Messa	ANCIEN	NON
CENTRE	HOPITAL CNPS YAOUNDE	HOPITAL	222 23 60 34 / 222 23 60 35 / 222 23 02 25	ESSOS BP 5777	ANCIEN	OUI
CENTRE	HOPITAL GENERAL DE YAOUNDE	HOPITAL	222 20 11 22 / 222 20 28 02	NGOUSSO BP 5408	ANCIEN	NON
CENTRE	HOPITAL GYNECO OBSTETRIQUE ET PEDIATRIQUE DE YAOUNDE	HOPITAL	222 21 24 30	NGOUSSO BP 4362	ANCIEN	NON
CENTRE	CENTRES PRIVES					
CENTRE	CABINET MEDICAL LAMAT	HOPITAL	699 90 91 29	YAOUNDE	ANCIEN	OUI
CENTRE	CENTRE DE MEDECINE DU SPORT DE CARDIOLOGIE ET REVALIDATION (CMS CARDIO REVAL)	HOPITAL	222 21 82 51/ 697 69 40 40	BP : 35 151 Bastos Yaoundé	ANCIEN	OUI
CENTRE	CENTRE MEDICAL BB DIAGNOSTICS SARL	HOPITAL	697 03 13 19/ 243 72 27 85	BP 35484 YAOUNDE	ANCIEN	OUI
CENTRE	CENTRE MEDICAL CORON	HOPITAL	680 13 04 05	BP 04 Yaoundé	ANCIEN	OUI
CENTRE	CENTRE MEDICAL DE L'HYPPODROME	HOPITAL	6 91 91 91 62	HYPPODROME A COTE DE L'ART YAOUNDE	ANCIEN	OUI
CENTRE	CENTRE MEDICAL DU CFPP ISPM	HOPITAL	699 936 344/ 695 097 773	BP: 25609 EKOUNOU-YAOUNDE	NOUVEAU	NON
CENTRE	CENTRE MEDICAL GT	HOPITAL	679 746 986/ 693 622 880	BP: 6107 TSINGA	ANCIEN	OUI
CENTRE	CENTRE MEDICAL INNEL	HOPITAL	699 93 67 09 / 222217897	Face Ancienne Boulangerie Bastos	ANCIEN	OUI
CENTRE	CENTRE MEDICAL LA CHARITE	HOPITAL	677870331	YAOUNDE	ANCIEN	NON
CENTRE	CENTRE MEDICAL LE JOURDAIN	HOPITAL	222 00 88 10	Quartier HIPPODROME - Rond Point Province	ANCIEN	OUI
CENTRE	CENTRE MEDICAL SAINTE BERNADETTE	HOPITAL	670 95 57 04/ 699 902 014	BP: 4075 NLONGKAK YAOUNDE	ANCIEN	NON
CENTRE	CLINIQUE DE LA VISION	HOPITAL	691701916	YAOUNDE	ANCIEN	OUI
CENTRE	CLINIQUE DR ZE MEKA	HOPITAL	222 21 46 42 / 699 91 77 61	BP 11734 Yaoundé	ANCIEN	OUI
CENTRE	CLINIQUE DU BON SECOURS	HOPITAL	222 22 19 35	Quartier MVOG ADA descente fanta citron	ANCIEN	NON
CENTRE	FONDATION MEDICALE ANDRE FOU DA	HOPITAL	222 21 06 94 / 699 91 87 02	Quartier FOU DA	ANCIEN	NON
CENTRE	GROUPE MEDICAL ST HILAIRE	HOPITAL	679 05 04 04 / 655 85 58 85	Bastos BP 5123 Yaoundé	ANCIEN	OUI
CENTRE	LES PROMOTEURS DE LA BONNE SANTE	HOPITAL	699 766 695 / 222 09 57 92	BP: 8463 Cradat	NOUVEAU	NON
CENTRE	CENTRE MEDICAL ET DE DIAGNOSTIC DE NGOUSSO	HOPITAL	691 099 215 / 653 203 750	Situé à NGOUSSO face SUPDECO yaoundé	NOUVEAU	NON

REGION	NOM ETABLISSEMENT	TYPE PRESTATAIRE	TELEPHONE	LOCALISATION	STATUT	DIRECT PAR CARTE
CENTRE	CLINIQUE CHIRURGICALE VERJOSEL	HOPITAL	674 40 95 87 / 677 76 64 35	BP: 4613 rue 8168 non loin du MOTEL NOVA	NOUVEAU	NON
CENTRE	POLYCLINIQUE SAINT CHRISTOPHE	HOPITAL	697 383 838/ 691036227	BP : 11279 MVOG ADA YAOUNDE	ANCIEN	OUI
CENTRE	CENTRES PUBLICS					
CENTRE	HOPITAL DE DJOUNGOLO	HOPITAL	222 21 06 94	ETOA-MEKI BP 4055	ANCIEN	NON
CENTRE	DENTISTE					
CENTRE	CENTRES PARAPUBLICS					
CENTRE	AD LUCEM OBOBOGO	HOPITAL	222 31 96 96	NSAM OBOBOGO BP 8780	ANCIEN	NON
CENTRE	CHU YAOUNDE	HOPITAL	222 31 25 66	Face station TOTAL Melen	ANCIEN	NON
CENTRE	HOPITAL CENTRAL DE YAOUNDE	HOPITAL	222 21 20 20	CENTRE VILLE, à coté du Camp SIC Messa	ANCIEN	NON
CENTRE	HOPITAL CNPS YAOUNDE	HOPITAL	222 23 60 34 / 222 23 60 35 / 222 23 02 25	ESSOS BP 5777	ANCIEN	OUI
CENTRE	HOPITAL GENERAL DE YAOUNDE	HOPITAL	222 20 11 22 / 222 20 28 02	NGOUSSO BP 5408	ANCIEN	NON
CENTRE	HOPITAL GYNECO OBSTETRIQUE ET PEDIATRIQUE DE YAOUNDE	HOPITAL	222 21 24 30	NGOUSSO BP 4362	ANCIEN	NON
CENTRE	CENTRES PRIVES					
CENTRE	CABINET DENTAIRE ADVENTISTE	DENTISTE	677 11 03 09		ANCIEN	NON
CENTRE	CABINET DENTAIRE BESTCARE	DENTISTE	658 71 88 03 / 66 65 59 12	BP: 12455 située à Express Union OLEZOA , 2ème étage de l'immeuble NCY Motors à côté du commissariat d'OLEZOA	NOUVEAU	NON
CENTRE	CABINET DENTAIRE DE BASTOS	DENTISTE		Quartier BASTOS	ANCIEN	NON
CENTRE	CABINET DENTAIRE DT NGO KOBHIO	DENTISTE			ANCIEN	NON
CENTRE	CABINET DENTAIRE ETOA MEKI	DENTISTE			ANCIEN	NON
CENTRE	CABINET DENTAIRE LA COURONNE	DENTISTE	698 49 90 00/ 680 39 15 30/ 222 21 81 90	BP : 35560 Fouda-Yaoundé en face du centre médical la Cathédrale	NOUVEAU	NON
CENTRE	CABINET DENTAIRE MALCOM X	DENTISTE	694171908	Youndé, Immeuble EcoBank-Poste Centrale	ANCIEN	OUI
CENTRE	CABINET DENTAIRE OMNISPORT	DENTISTE			ANCIEN	NON
CENTRE	CABINET DENTAIRE ST CHARLES	DENTISTE			ANCIEN	NON
CENTRE	CABINET DENTAIRE VALLEE BASTOS	DENTISTE			ANCIEN	NON
CENTRE	ETS CSA CABINET DENTAIRE	DENTISTE	677 75 20 11 / 657 75 11 01	Immeuble Forever YAOUNDE	NOUVEAU	NON
CENTRE	FONDATION MEDICALE ANDRE FOU DA	HOPITAL	222 21 06 94 / 699 91 87 02	Quartier FOU DA	ANCIEN	NON
CENTRE	CENTRES PUBLICS					
CENTRE	HOPITAL DE DJOUNGOLO	HOPITAL	222 21 06 94	ETOA-MEKI BP 4055	ANCIEN	NON
CENTRE	IMAGERIE MEDICALE					
CENTRE	CENTRES PARAPUBLICS					
CENTRE	AD LUCEM OBOBOGO	HOPITAL	222 31 96 96	NSAM OBOBOGO BP 8780	ANCIEN	NON
CENTRE	CHU YAOUNDE	HOPITAL	222 31 25 66	Face station TOTAL Melen	ANCIEN	NON
CENTRE	HOPITAL CENTRAL DE YAOUNDE	HOPITAL	222 21 20 20	CENTRE VILLE, à coté du Camp SIC Messa	ANCIEN	NON
CENTRE	HOPITAL CNPS YAOUNDE	HOPITAL	222 23 60 34 / 222 23 60 35 / 222 23 02 25	ESSOS BP 5777	ANCIEN	OUI
CENTRE	HOPITAL GENERAL DE YAOUNDE	HOPITAL	222 20 11 22 / 222 20 28 02	NGOUSSO BP 5408	ANCIEN	NON
CENTRE	HOPITAL GYNECO OBSTETRIQUE ET PEDIATRIQUE DE YAOUNDE	HOPITAL	222 21 24 30	NGOUSSO BP 4362	ANCIEN	NON
CENTRE	CENTRES PRIVES					
CENTRE	CENTRE MEDICAL LE JOURDAIN	RADIOLOGIE	222 00 88 10	Quartier HIPPODROME - Rond Point Province	ANCIEN	OUI
CENTRE	FONDATION MEDICALE ANDRE FOU DA	HOPITAL	222 21 06 94 / 699 91 87 02	Quartier FOU DA	ANCIEN	NON
CENTRE	ST HILAIRE	RADIOLOGIE	679 05 04 04 / 655 85 58 85	Bastos BP 5123 Yaoundé	ANCIEN	OUI
CENTRE	CENTRES PUBLICS					
CENTRE	HOPITAL DE DJOUNGOLO	HOPITAL	222 21 06 94	ETOA-MEKI BP 4055	ANCIEN	NON
CENTRE	OPHTALMOLOGIE					
CENTRE	CENTRES PARAPUBLICS					

REGION	NOM ETABLISSEMENT	TYPE PRESTATAIRE	TELEPHONE	LOCALISATION	STATUT	DIRECT PAR CARTE
CENTRE	AD LUCEM OBOBOGO	HOPITAL	222 31 96 96	NSAM OBOBOGO BP 8780	ANCIEN	NON
CENTRE	CHU YAOUNDE	HOPITAL	222 31 25 66	Face station TOTAL Melen	ANCIEN	NON
CENTRE	HOPITAL CENTRAL DE YAOUNDE	HOPITAL	222 21 20 20	CENTRE VILLE, à coté du Camp SIC Messa	ANCIEN	NON
CENTRE	HOPITAL CNPS YAOUNDE	HOPITAL	222 23 60 34 / 222 23 60 35 / 222 23 02 25	ESSOS BP 5777	ANCIEN	OUI
CENTRE	HOPITAL GENERAL DE YAOUNDE	HOPITAL	222 20 11 22 / 222 20 28 02	NGOUSSO BP 5408	ANCIEN	NON
CENTRE	HOPITAL GYNECO OBSTETRIQUE ET PEDIATRIQUE DE YAOUNDE	HOPITAL	222 21 24 30	NGOUSSO BP 4362	ANCIEN	NON
CENTRE	CENTRES PRIVES					
CENTRE	CENTRE MEDICAL INNEL	OPHTALMOLOGIE	699 93 67 09 / 222217897	Face Ancienne Boulangerie Bastos	ANCIEN	OUI
CENTRE	CLINIQUE DE LA VISION	OPHTALMOLOGIE	650 73 69 08 / 691701916	Boulevard 20 mai Yaoundé BP: 11852	ANCIEN	OUI
CENTRE	MAGRABI ICO CAMEROON EYES INSTITUTE (MICEI)	OPHTALMOLOGIE	679992543		ANCIEN	NON
CENTRE	OPTIQUE					
CENTRE	CENTRES PRIVES					
CENTRE	BRIGHT OPTIC	OPTIQUE	697 84 40 36	Mendong Biyemassi	NOUVEAU	OUI
CENTRE	CABINET D'OPTIQUE MEDICAL	OPTIQUE	242 22 67 35 / 699 88 61 17	Montée Royal Hôtel	NOUVEAU	OUI
CENTRE	CALEX OPTIC YAOUNDE	OPTIQUE	677 87 19 51 / 696 150 429 / 242 150 429	BP: 35615 quartier EKOUDOU, face école de police	NOUVEAU	OUI
CENTRE	CAMER OPTIC	OPTICIEN			ANCIEN	OUI
CENTRE	EMERAUDE OPTIQUE	OPTIQUE	690 95 66 53 / 676 52 72 75	Face Bureaux du Gouverneur Région du Centre	NOUVEAU	OUI
CENTRE	EXPERT OPTIK	OPTIQUE	698 12 08 40 / 697 84 33 49	BASTOS	NOUVEAU	OUI
CENTRE	FABY OPTIQUE	OPTIQUE	699 59 21 23 / 677 71 05 70	Allant vers marché central, STE immobilière	NOUVEAU	OUI
CENTRE	GOLDEN EYES OPTICS	OPTICIEN			ANCIEN	OUI
CENTRE	ITALIA OPTIQUE	OPTICIEN			ANCIEN	OUI
CENTRE	NEW OPTIC VISION MEDICAL SARL	OPTIQUE	679 89 35 19	Face lycée Elig Essono	NOUVEAU	OUI
CENTRE	OPTIQUE PLUS	OPTIQUE	677 31 55 35	Rue Marcus Etoundi	NOUVEAU	OUI
CENTRE	PRISM OPTIQUE	OPTICIEN			ANCIEN	OUI
CENTRE	REFERENCE OPTIQUE	OPTIQUE	657 05 88 76 / 652 02 88 76	FOUDA	NOUVEAU	OUI
CENTRE	SAPHIR OPTIQUE	OPTIQUE	691 96 52 67 / 697 98 29 04	CCA CENTER, Face PHARMACIE DU SOLEIL	NOUVEAU	OUI
CENTRE	TOUMI OPTIQUE	OPTIQUE	679 87 72 46	Située à Avenue Kennedy au niveau du prêt à porter super BAZAR	NOUVEAU	OUI
CENTRE	G-K OPTIQUE INTERNATIONAL	OPTIQUE	651 085 375 / 693 546 971	BP: 639 YAOUNDE Avenue Kennedy, entre MTA et le SINTRA	NOUVEAU	OUI
CENTRE	OPTIC-KLASS	OPTIQUE	656 48 74 04 / 653 58 77 08	Madagascar	NOUVEAU	OUI
CENTRE	PHARMACIE					
CENTRE	CENTRES PRIVES					
CENTRE	LA GRANDE PHARMACIE LUMIERE	PHARMACIE	237 22 20 58 55	ROND POINT NLONGKAK	ANCIEN	NON
CENTRE	PHARMACIE 2000	PHARMACIE	222 23 95 93	CENTRE VILLE BP 7212	ANCIEN	NON
CENTRE	PHARMACIE ALLIANCE	PHARMACIE		BP 35346	ANCIEN	OUI
CENTRE	PHARMACIE DU SOLEIL	PHARMACIE	222 22 14 23	CENTRE VILLE	ANCIEN	OUI
CENTRE	PHARMACIE JOUVENCE	PHARMACIE	2 22 31 72 24	ROND POINT BIYEM-MASSI	ANCIEN	NON
CENTRE	PHARMACIE LE CYGNE	PHARMACIE	222 22 29 68	MVOG ADA Descente Fanta Citron	ANCIEN	NON
CENTRE	PHARMACIE LES PETALES	PHARMACIE	699 11 26 76	Route de l'ancien cinema le capitole	ANCIEN	OUI
CENTRE	PHARMACIE PROVINCIALE	PHARMACIE	222 21 20 61	BLD DU 20 MAI BP 14291	ANCIEN	NON
CENTRE	KINESITHERAPIE					
CENTRE	LUMINEUSE LIGHT	KINESITHERAPIE	222 20 45 98 / 620 21 64 60	Dragage BP: 5072 club camtel yaoundé 1	NOUVEAU	NON
EST	BELABO					
EST	PHARMACIE					

REGION	NOM ETABLISSEMENT	TYPE PRESTATAIRE	TELEPHONE	LOCALISATION	STATUT	DIRECT PAR CARTE
EST	CENTRES PRIVES					
EST	PHARMACIE SAINTE THERESE DE BELABO	PHARMACIE	696 83 30 92	BELABO	ANCIEN	NON
EST	BERTOUA					
EST	ANALYSES BIOLOGIQUES					
EST	CENTRES PRIVES					
EST	LABORATOIRE EMAIUS DE BERTOUA	LABORATOIRE	673678616	BERTOUA	ANCIEN	NON
EST	CENTRES PUBLICS					
EST	HOPITAL DE DISTRICT DE BELABO	HOPITAL	696049351	BERTOUA	ANCIEN	NON
EST	HOPITAL DE DISTRICT DE GAROUA BOULAI	HOPITAL	697448175	BERTOUA	ANCIEN	NON
EST	HOPITAL DE DISTRICT DE NDELELE	HOPITAL	659307796	BERTOUA	ANCIEN	NON
EST	HOPITAL DE DISTRICT DE YOKADOUMA	HOPITAL	677630749	BERTOUA	ANCIEN	NON
EST	HOPITAL REGIONAL BERTOUA	HOPITAL	693860951	BERTOUA	ANCIEN	NON
EST	HOPITAL REGIONAL DE BERTOUA	HOPITAL		BERTOUA	NOUVEAU	NON
EST	CONSULTATION ET HOSPITALISATION					
EST	CENTRES PRIVES					
EST	CENTRE DE SANTE LA REUSSITE	HOPITAL	655 59 56 27	BERTOUA	ANCIEN	OUI
EST	CLINIQUE DE L'ESPERANCE BERTOUA	HOPITAL	699884567 / 675312042	BERTOUA	ANCIEN	OUI
EST	CENTRES PUBLICS					
EST	HOPITAL DE DISTRICT DE BELABO	HOPITAL	696049351	BERTOUA	ANCIEN	NON
EST	HOPITAL DE DISTRICT DE GAROUA BOULAI	HOPITAL	697448175	BERTOUA	ANCIEN	NON
EST	HOPITAL DE DISTRICT DE NDELELE	HOPITAL	659307796	BERTOUA	ANCIEN	NON
EST	HOPITAL DE DISTRICT DE YOKADOUMA	HOPITAL	677630749	BERTOUA	ANCIEN	NON
EST	HOPITAL REGIONAL BERTOUA	HOPITAL	693860951	BERTOUA	ANCIEN	NON
EST	HOPITAL REGIONAL DE BERTOUA	HOPITAL		BERTOUA	NOUVEAU	NON
EST	DENTISTE					
EST	CENTRES PUBLICS					
EST	HOPITAL DE DISTRICT DE BELABO	HOPITAL	696049351	BERTOUA	ANCIEN	NON
EST	HOPITAL DE DISTRICT DE GAROUA BOULAI	HOPITAL	697448175	BERTOUA	ANCIEN	NON
EST	HOPITAL DE DISTRICT DE NDELELE	HOPITAL	659307796	BERTOUA	ANCIEN	NON
EST	HOPITAL DE DISTRICT DE YOKADOUMA	HOPITAL	677630749	BERTOUA	ANCIEN	NON
EST	HOPITAL REGIONAL BERTOUA	HOPITAL	693860951	BERTOUA	ANCIEN	NON
EST	HOPITAL REGIONAL DE BERTOUA	HOPITAL		BERTOUA	NOUVEAU	NON
EST	IMAGERIE MEDICALE					
EST	CENTRES PUBLICS					
EST	HOPITAL DE DISTRICT DE BELABO	HOPITAL	696049351	BERTOUA	ANCIEN	NON
EST	HOPITAL DE DISTRICT DE GAROUA BOULAI	HOPITAL	697448175	BERTOUA	ANCIEN	NON
EST	HOPITAL DE DISTRICT DE NDELELE	HOPITAL	659307796	BERTOUA	ANCIEN	NON
EST	HOPITAL DE DISTRICT DE YOKADOUMA	HOPITAL	677630749	BERTOUA	ANCIEN	NON
EST	HOPITAL REGIONAL BERTOUA	HOPITAL	693860951	BERTOUA	ANCIEN	NON
EST	HOPITAL REGIONAL DE BERTOUA	HOPITAL		BERTOUA	NOUVEAU	NON
EST	OPHTALMOLOGIE					
EST	CENTRES PUBLICS					
EST	HOPITAL REGIONAL DE BERTOUA	HOPITAL		BERTOUA	NOUVEAU	NON
EST	PHARMACIE					
EST	CENTRES PRIVES					
EST	PHARMACIE DE BERTOUA	PHARMACIE	699542182/ 696974490	BERTOUA	ANCIEN	NON
EST	PHARMACIE LE BRUXELLOIS	PHARMACIE	696 39 93 23 655297149	BERTOUA	ANCIEN	NON
EXTREME NORD	KOUSSERI					
EXTREME NORD	ANALYSES BIOLOGIQUES					
EXTREME NORD	CENTRES PUBLICS					
EXTREME NORD	HOPITAL DE DISTRICT DE KOUSSERI	HOPITAL	650 19 98 64	KOUSSERI	ANCIEN	NON
EXTREME NORD	HOPITAL REGIONAL ANNEXE DE KOUSSERI	HOPITAL	657 58 77 27	KOUSSERI	ANCIEN	NON
EXTREME NORD	CONSULTATION ET HOSPITALISATION					

REGION	NOM ETABLISSEMENT	TYPE PRESTATAIRE	TELEPHONE	LOCALISATION	STATUT	DIRECT PAR CARTE
EXTREME NORD	CENTRES PUBLICS					
EXTREME NORD	HOPITAL DE DISTRICT DE KOUSSERI	HOPITAL	650 19 98 64	KOUSSERI	ANCIEN	NON
EXTREME NORD	HOPITAL REGIONAL ANNEXE DE KOUSSERI	HOPITAL	657 58 77 27	KOUSSERI	ANCIEN	NON
EXTREME NORD	DENTISTE					
EXTREME NORD	CENTRES PUBLICS					
EXTREME NORD	HOPITAL DE DISTRICT DE KOUSSERI	HOPITAL	650 19 98 64	KOUSSERI	ANCIEN	NON
EXTREME NORD	HOPITAL REGIONAL ANNEXE DE KOUSSERI	HOPITAL	657 58 77 27	KOUSSERI	ANCIEN	NON
EXTREME NORD	IMAGERIE MEDICALE					
EXTREME NORD	CENTRES PUBLICS					
EXTREME NORD	HOPITAL DE DISTRICT DE KOUSSERI	HOPITAL	650 19 98 64	KOUSSERI	ANCIEN	NON
EXTREME NORD	HOPITAL REGIONAL ANNEXE DE KOUSSERI	HOPITAL	657 58 77 27	KOUSSERI	ANCIEN	NON
EXTREME NORD	MAROUA					
EXTREME NORD	ANALYSES BIOLOGIQUES					
EXTREME NORD	CENTRES PARAPUBLICS					
EXTREME NORD	CMS CNPS MAROUA	LABORATOIRE		MAROUA	NOUVEAU	NON
EXTREME NORD	CNPS / CMS DE MAROUA	HOPITAL		MAROUA	ANCIEN	NON
EXTREME NORD	CENTRES PUBLICS					
EXTREME NORD	HOPITAL REGIONAL DE MAROUA	HOPITAL		MAROUA	ANCIEN	NON
EXTREME NORD	CONSULTATION ET HOSPITALISATION					
EXTREME NORD	CENTRES PARAPUBLICS					
EXTREME NORD	CNPS / CMS DE MAROUA	HOPITAL		MAROUA	ANCIEN	NON
EXTREME NORD	CENTRES PRIVES					
EXTREME NORD	CLINIQUE DU DIAMARE	HOPITAL	699840084	MAROUA	ANCIEN	NON
EXTREME NORD	CABINET MEDICAL DU SAHEL	HOPITAL	694 52 66 45	Situé à Maroua Pitoaré	NOUVEAU	NON
EXTREME NORD	CENTRES PUBLICS					
EXTREME NORD	HOPITAL REGIONAL DE MAROUA	HOPITAL		MAROUA	ANCIEN	NON
EXTREME NORD	DENTISTE					
EXTREME NORD	CENTRES PARAPUBLICS					
EXTREME NORD	CNPS / CMS DE MAROUA	HOPITAL		MAROUA	ANCIEN	NON
EXTREME NORD	CENTRES PRIVES					
EXTREME NORD	CABINET DENTAIRE DU PONT VERT	DENTISTE	699 85 52 56 / 695 28 61 94	MAROUA	ANCIEN	NON
EXTREME NORD	CABINET DENTAIRE LE CACTUS	DENTISTE		MAROUA	ANCIEN	NON
EXTREME NORD	CENTRES PUBLICS					
EXTREME NORD	HOPITAL REGIONAL DE MAROUA	HOPITAL		MAROUA	ANCIEN	NON
EXTREME NORD	IMAGERIE MEDICALE					
EXTREME NORD	CENTRES PARAPUBLICS					
EXTREME NORD	CNPS / CMS DE MAROUA	HOPITAL		MAROUA	ANCIEN	NON
EXTREME NORD	CENTRES PUBLICS					
EXTREME NORD	HOPITAL REGIONAL DE MAROUA	HOPITAL		MAROUA	ANCIEN	NON
EXTREME NORD	OPHTALMOLOGIE					
EXTREME NORD	CENTRES PARAPUBLICS					
EXTREME NORD	CNPS / CMS DE MAROUA	HOPITAL		MAROUA	ANCIEN	NON
EXTREME NORD	OPTIQUE					
EXTREME NORD	CENTRES PRIVES					
EXTREME NORD	OPTICIEN LUNETIER SANS FRONTIERE	OPTICIEN	699 54 36 77	MAROUA	ANCIEN	OUI
EXTREME NORD	PHARMACIE					
EXTREME NORD	CENTRES PRIVES					
EXTREME NORD	PHARMACIE EL-RAPHA	PHARMACIE	695 95 43 13 / 678 34 14 71	Axe hôtel de ville	NOUVEAU	NON
EXTREME NORD	PHARMACIE DU SAHEL	PHARMACIE	222 29 16 56	BP 18 MAROUA	ANCIEN	NON
LITTORAL	DOUALA					
LITTORAL	ANALYSES BIOLOGIQUES					

REGION	NOM ETABLISSEMENT	TYPE PRESTATAIRE	TELEPHONE	LOCALISATION	STATUT	DIRECT PAR CARTE
LITTORAL	CENTRES PARAPUBLICS					
LITTORAL	AD LUCEM BALI	HOPITAL	233 42 86 03	Quartier BALI	ANCIEN	NON
LITTORAL	AD LUCEM BONABERI	HOPITAL	233 39 12 01	Ancienne route Bonaberi	ANCIEN	NON
LITTORAL	AD LUCEM BONAMOOUSSADI	HOPITAL	233 47 37 25	Rue MBANYA BP 8714	ANCIEN	NON
LITTORAL	CENTRE HOSPITALIER PANAFRICAN GSA / CNPS	HOPITAL	699 41 10 31/ 699 44 54 03	BP 13152 Douala-Bonanjo	ANCIEN	NON
LITTORAL	CENTRE MEDICAL DE TRAVAIL INTER ENTREPRISES DE DOUALA (CMTID)	HOPITAL		BP 73 DOUALA	ANCIEN	NON
LITTORAL	HOPITAL GYNECO OBSTETRIQUE ET PEDIATRIQUE DE DOUALA	HOPITAL	233 50 43 00	yassa	ANCIEN	NON
LITTORAL	CENTRES PRIVES					
LITTORAL	BIOLEX LABORATOIRE	LABORATOIRE	676120247 / 697780005	Rue Charles EYOUM Ebelle(Rue de la joie-Deido) face hôtel Mont Manengouba	NOUVEAU	OUI
LITTORAL	BIOMICAM	LABORATOIRE	233 42 95 92	Bonapriso, rue Njo Njo	ANCIEN	OUI
LITTORAL	DIAGMED	LABORATOIRE	699893584/ 678517566	BONASSAMA	ANCIEN	OUI
LITTORAL	DOUALA LABO	LABORATOIRE	699 62 61 21/ 674 51 83 20	RUE KING Akwa	ANCIEN	OUI
LITTORAL	EDEN LABO	LABORATOIRE	696867361 / 672932318	Située à kotto face def auto service après l'école Briquiny	NOUVEAU	NON
LITTORAL	KYLAYA LABO	LABORATOIRE	696 13 98 51	Rue des Manguiers Bali, face clinique ste anne d'omer BP 2197	ANCIEN	OUI
LITTORAL	LABO SPIRAL SARL	LABORATOIRE	676650882/ 696 808 667	PK14 FACE BAO LOGBESSOU	ANCIEN	NON
LITTORAL	LABO-PHANUEL SARL	LABORATOIRE	243 17 94 71 / 699 98 29 09 / 651 77 77 21	Sis à 2 églises, face Afrique Construction, route en pavées (derrière Hila Hôtel)	NOUVEAU	OUI
LITTORAL	LABORATOIRE BIONOV	LABORATOIRE	681 243 502 / 691 829 470	Cités des palmiers au-dessus d'Afriland First Bank	NOUVEAU	NON
LITTORAL	LABORATOIRE DROUOT	LABORATOIRE	233 43 22 40/ 699 09 29 55/ 674 23 16 55	Rue de la Direction Générale MTN Akwa	ANCIEN	NON
LITTORAL	LABORATOIRE DU RAIL	LABORATOIRE	699 17 20 40	BONAPRISO APRES CLINIQUE NIDIMED RUE KOLOKO	ANCIEN	OUI
LITTORAL	LABORATOIRE PALEOLOGOS	LABORATOIRE	233 42 99 44	AKWA - Immeuble AMACAM	ANCIEN	OUI
LITTORAL	LABORATOIRE POPULAIRE SARL	LABORATOIRE	682826207 / 657983134	NDOGBONG Face Cimetière/1er Etage Immeuble Banque Atlantique	NOUVEAU	OUI
LITTORAL	LABTAG	LABORATOIRE	233 42 16 37	BALI - Hotel des roses	ANCIEN	OUI
LITTORAL	LE BON DIAGNOSTIC	LABORATOIRE	699 95 67 32	RUE TOKOTO BONAPRISO	ANCIEN	OUI
LITTORAL	LOUIS PASTEUR	LABORATOIRE	233 01 43 83	ECOLE PUBLIQUE DEIDO BP11915	ANCIEN	OUI
LITTORAL	MEDICAL CENTER BONANJO SARL	LABORATOIRE	657 297 141 /671 028 227	BONANJORUE FRENCH EN FACE RESTAURANT LE POINT BLEU DE LA BICEC	ANCIEN	NON
LITTORAL	MEDIPLUS SARL	LABORATOIRE	674361802	CARREFOUR HOTEL DE L'AIR	ANCIEN	NON
LITTORAL	NIVA LABO	LABORATOIRE	233 43 40 85	Rue King Akwa BP 9119	ANCIEN	OUI
LITTORAL	PATHCARE DIAGNOSTIC	LABORATOIRE	680 00 88 45/ 655 46 94 24/ 655873469	RUE CHARLEY EYOUM EBELLE A COTE DE LA PHARMACIE DE LA RIVE DEIDO	ANCIEN	OUI
LITTORAL	REINE LABORATOIRE	LABORATOIRE	693 66 31 99/ 695 07 68 30	CARREFOUR MARCHÉ DE BONAMOOUSSADI (MAIRIE DOUALA Ve)	ANCIEN	OUI
LITTORAL	NOVASOS	LABORATOIRE	655 03 20 26	BP: 13 019 DOUALA- BONAPRISO	NOUVEAU	NON
LITTORAL	UNI-LABO	LABORATOIRE	696 139 819/ 693 102 680	BONAMOOUSSADI CARREFOUR ETO'O	ANCIEN	OUI
LITTORAL	CENTRES PUBLICS					
LITTORAL	CENTRE MEDICAL D'ARRONDISSEMENT DE BONAMOOUSSADI	HOPITAL			ANCIEN	NON
LITTORAL	CENTRE MEDICAL D'ARRONDISSEMENT DE JAPOMA(CMA DE JAPOMA)	HOPITAL	699 98 22 65	JAPOMA	ANCIEN	NON
LITTORAL	CENTRE MEDICAL D'ARRONDISSEMENT DE KOTTO	HOPITAL	694 06 65 93 / 697 89 21 28	BP: 7347 Douala Kotto	NOUVEAU	NON
LITTORAL	HOPITAL DE DISTRICT DE BONASSAMA	HOPITAL		Bonabéri Douala	NOUVEAU	NON
LITTORAL	HOPITAL DE DISTRICT DE LOGBABA	HOPITAL	691002618	Logbaba	ANCIEN	NON
LITTORAL	HOPITAL DE DISTRICT DE NYLON TERGAL	HOPITAL		Quartier Nylon	ANCIEN	NON
LITTORAL	HOPITAL DISTRICT BONASSAMA	HOPITAL	233 3969 45	BONABERI BP 9023	ANCIEN	NON
LITTORAL	HOPITAL GENERAL DE DOUALA	HOPITAL	233 37 02 53	BASSA BP 4856	NOUVEAU	NON
LITTORAL	HOPITAL LAQUINTINIE	HOPITAL	233 42 68 68	AKWA BP 4035	ANCIEN	NON

REGION	NOM ETABLISSEMENT	TYPE PRESTATAIRE	TELEPHONE	LOCALISATION	STATUT	DIRECT PAR CARTE
LITTORAL	CARDIOLOGIE					
LITTORAL	CENTRES PRIVES					
LITTORAL	CABINET DE CARDIOLOGIE DR ANNICK TCHAM	CARDIOLOGIE	696579939 / 693784410	369 Avenue de l'indépendance, Hôtel de l'air Bonapriso	NOUVEAU	OUI
LITTORAL	CARDIOLOGUE					
LITTORAL	CENTRES PRIVES					
LITTORAL	CABINET MEDICAL DR MATHILDE MBOUCK	CARDIOLOGUE	697349441	L'AVENUE DU GENERAL DE GAULLE A BONANJO	ANCIEN	OUI
LITTORAL	DR WAMBO CYRILLE	CARDIOLOGUE	699 96 61 64	Bali Rue des Manguiers bp 624	ANCIEN	OUI
LITTORAL	CONSULTATION ET HOSPITALISATION					
LITTORAL	CENTRES CONFESIONNELS					
LITTORAL	CENTRE MEDICAL EMILIE SAKER	HOPITAL	233 39 13 44	AKWA	ANCIEN	OUI
LITTORAL	DISPENSARE CATHOLIQUE SAINT MARTIN DE PORRES	HOPITAL	652 93 52 90 / 670 77 09 33	BP: 6122 Douala New Bell	NOUVEAU	OUI
LITTORAL	DISPENSARE MATERNITE JEAN PAUL II	HOPITAL	233 37 06 15	BP 12912 Logbaba Douala	ANCIEN	NON
LITTORAL	HOPITAL BETHESDA CBC MALANGUE	HOPITAL	699 645 330/679 335 366	EN FACE COLLEGE LA CONQUETE A 20 M DU GOUDRON	ANCIEN	OUI
LITTORAL	HOPITAL CATHOLIQUE SAINT ALBERT LE GRAND DE BONABERI	HOPITAL		BONABERI	ANCIEN	OUI
LITTORAL	HOPITAL CATHOLIQUE SAINT PAUL DE NYLON	HOPITAL	233 37 06 15	BP 12912/ Quartier Nylon	ANCIEN	NON
LITTORAL	HOPITAL PROTESTANT BONABERI	HOPITAL	233 39 13 44	BONABERI	ANCIEN	NON
LITTORAL	HOPITAL PROTESTANT DE NDOGBATI CITE SIC	HOPITAL		CITE SIC	ANCIEN	NON
LITTORAL	SAINT SYLVESTER MEDICAL FOUNDATION	HOPITAL	675 97 13 96	Ancienne route Bonaberi	ANCIEN	OUI
LITTORAL	CENTRES PARAPUBLICS					
LITTORAL	AD LUCEM BALI	HOPITAL	233 42 86 03	Quartier BALI	ANCIEN	NON
LITTORAL	AD LUCEM BONABERI	HOPITAL	233 39 12 01	Ancienne route Bonaberi	ANCIEN	NON
LITTORAL	AD LUCEM BONAMOOUSSADI	HOPITAL	233 47 37 25	Rue MBANYA BP 8714	ANCIEN	NON
LITTORAL	CENTRE HOSPITALIER PANAFRICAN GSA / CNPS	HOPITAL	699 41 10 31/ 699 44 54 03	BP 13152 Douala-Bonanj	ANCIEN	NON
LITTORAL	CENTRE MEDICAL DE TRAVAIL INTER ENTREPRISES DE DOUALA (CMTID)	HOPITAL		BP 73 DOUALA	ANCIEN	NON
LITTORAL	HOPITAL GYNECO OBSTETRIQUE ET PEDIATRIQUE DE DOUALA	HOPITAL	233 50 43 00	yassa	ANCIEN	OUI
LITTORAL	CENTRES PRIVES					
LITTORAL	ATH'S CLINIC	HOPITAL	657656337/6718 97275	Cités des palmiers, sis au carrefour mosquée	NOUVEAU	NON
LITTORAL	CABINET MEDICAL VAINCOEUR	HOPITAL	697267808/6994 97700	Sis à Bonapriso, fin rue des pavés après Ecole Mternelle Publique de Bonapriso (en Face école américaine)	NOUVEAU	OUI
LITTORAL	CAMEROON ONCOLOGY CENTER	HOPITAL	679815512	BEKOKO YAPAKI 700M DU CARREFOUR PALMERAIES	ANCIEN	OUI
LITTORAL	CEMATHER(CENTRE DE MASSAGE THERAPEUTIQUE ET DE REEDUCATION MODERNE DE DOUALA)	HOPITAL	675 23 97 22/698 59 20 07 /694 34 67 80	BP: 8120 AKWA BOULEVARD DE LA REPUBLIQUE CARREFOUR TIFF	ANCIEN	NON
LITTORAL	CENTRE CARDIOVASCULAIRE DE DOUALA	HOPITAL	699 95 06 34	BONAPRISO RUE KOLOKO	ANCIEN	NON
LITTORAL	CENTRE DES MALADIES DE L'APPAREIL DIGESTIF	HOPITAL	233 47 12 02	MAKEPE CARREFOUR HAPPY SPORT BP 1679	ANCIEN	OUI
LITTORAL	CENTRE DES MALADIES RESPIRATOIRES DE DOUALA (CMR)	HOPITAL	694 19 73 14/ 679 78 71 29	Bonanj	ANCIEN	NON
LITTORAL	CENTRE HOSPITALIER HOTEL DIEU	HOPITAL	673171481/2334 75249	Carrefour TANKOUA, Lobessou	NOUVEAU	OUI
LITTORAL	CENTRE HOSPITALIER ST EMMANUEL	HOPITAL		Rue Vasnitex BONAPRISO	ANCIEN	NON
LITTORAL	CENTRE MED D'URGENCE ET DE REANIMATION DE BONAPRISO	HOPITAL	233 42 73 53	BONAPRISO RUE KOLOKO BP2549	ANCIEN	NON
LITTORAL	CENTRE MEDICAL COLBERT	HOPITAL	677176674	Vallée BESSENGUE	NOUVEAU	OUI
LITTORAL	CENTRE MEDICAL DE NDOGBONG	HOPITAL	699926431/ 678907776	NDOGBONG NOUVELLE ROUTE	ANCIEN	OUI
LITTORAL	CENTRE MEDICAL DES CAPUCINES	HOPITAL	699723506/ 677823593	529,Avenue des palmiers Bonapriso BP:12663	ANCIEN	NON

REGION	NOM ETABLISSEMENT	TYPE PRESTATAIRE	TELEPHONE	LOCALISATION	STATUT	DIRECT PAR CARTE
LITTORAL	CENTRE MEDICAL DES PALMIERS	HOPITAL	233370214/6999 14514/67797769 9	Sité à la cité des palmiers après entrée Auberge WELCOME	NOUVEAU	OUI
LITTORAL	CENTRE MEDICAL D'OPHTALMOLOGIE JOLINOM	HOPITAL	677 46 64 25/ 693 42 90 90		ANCIEN	OUI
LITTORAL	CENTRE MEDICAL D'URGENCE SAINTE VERONIQUE	HOPITAL	651835152 / 698897240	BP:5083 DOUALA Situé à makepe missoke face bocom	NOUVEAU	NON
LITTORAL	CENTRE MEDICAL ERGOCARE	HOPITAL	679 01 63 01/ 658 70 11 20	NYALLA PARISO IMMEUBLE CAMWATER	ANCIEN	OUI
LITTORAL	CENTRE MEDICAL ET DE DIAGNOSTIC DE L'EMERGENCE	LABORATOIRE / RADIOLOGIE	699 60 98 22	Situé à la cité des palmiers non loin du carrefour express	NOUVEAU	NON
LITTORAL	CENTRE MEDICAL JEAN CLAUDE GENONI(CMJCG)	HOPITAL		BP: 73 RUE FRENCH	ANCIEN	NON
LITTORAL	CENTRE MEDICAL QUEENS GARDENS	HOPITAL	675 49 07 74 / 658 99 28 98	Bonamoussadi non loin du carrefour IPPB	NOUVEAU	NON
LITTORAL	CENTRE MEDICAL SOLIDARITE DR KOUAMO	HOPITAL	243 08 88 89	BP: 998 Carrefour Total Anatole	ANCIEN	OUI
LITTORAL	CENTRE MEDICAL SPECIALISE SANS FRONTIERES (CEMESSAF)	HOPITAL	675359940	BP:13441 SITUE AU CARREFOUR MAISON TEMEOIN A BONAMOOUSSADI (PRES DE YAPAKI)	ANCIEN	OUI
LITTORAL	CENTRE MEDICO CHIRURGICAL DE BONANTONE	HOPITAL	677 52 87 30	Bonantonè	NOUVEAU	NON
LITTORAL	CENTRE MEDICO CHIRURGICAL ET ONCOLOGIQUE BEST AFRICA	HOPITAL	655656111/6727 33053	Situé à côté d'IUC à logbessou	NOUVEAU	OUI
LITTORAL	CLINIC FAVORITE	HOPITAL	677519341/6702 50027	BEPELLE Bonaberi Douala	NOUVEAU	NON
LITTORAL	CLINIQUE BEAU BEBE	HOPITAL	699866372/ 699736252/ 679087585	AKWA	ANCIEN	NON
LITTORAL	CLINIQUE BEWELL	HOPITAL	670831799/6951 3179	Logpom Carrefour EXPRESS	NOUVEAU	OUI
LITTORAL	CLINIQUE C2T	HOPITAL	699 86 04 50	BP 12923 DOUALA/ BONAPRISO,face école américaine	ANCIEN	OUI
LITTORAL	CLINIQUE CANADIENNE LA REFERENCE	HOPITAL	676 37 88 73/ 692 16 87 00	RUE HOPITAL GYNECO OBSTETRIQUE DE YASSA	ANCIEN	OUI
LITTORAL	CLINIQUE CŒUR ET VIE	HOPITAL	698 28 57 36	BP 7562 / NDong Bong Carrefour Zachmann	ANCIEN	OUI
LITTORAL	CLINIQUE COMPASSION 3S	HOPITAL	657402490/6511 44572	Située à Japoma à côté de l'école canadienne	NOUVEAU	OUI
LITTORAL	CLINIQUE DE BONAMOOUSSADI	HOPITAL	233 47 59 10	BONAMOOUSSADI Antenne Kotto	ANCIEN	OUI
LITTORAL	CLINIQUE DE BONAPRISO	HOPITAL	699 91 08 50	BP 12605 DOUALA/ BONAPRISO	ANCIEN	NON
LITTORAL	CLINIQUE DE L'AEROPORT	HOPITAL	233 42 41 74	BONAPRISO BP 4108	ANCIEN	OUI
LITTORAL	CLINIQUE DE MEDECINE INTEGRALE ET DE PSYCHOTERAPIE	HOPITAL	673610278	Makepe BM(Antenne Orange puis à 200m à droite)	NOUVEAU	OUI
LITTORAL	CLINIQUE DES CITES	HOPITAL	696 76 89 47	Carrefour Rhone Poulenc	ANCIEN	OUI
LITTORAL	CLINIQUE DES FLEURS	HOPITAL	699 666 590 /699 883 171	RUE ALFRED SAKER FACE CENTENAIRE (DIRECTION EEC AKWA)	ANCIEN	OUI
LITTORAL	CLINIQUE DES MERVEILLES	HOPITAL	677730596/6741 54379	NDOGBONG-DOUALA derrière SOCAVER BP: 7290	NOUVEAU	OUI
LITTORAL	CLINIQUE DU GROS CHENE	HOPITAL	654301070	BP116 BLD de la République Douala près de la salle de fêtes d'akwa	ANCIEN	OUI
LITTORAL	CLINIQUE KOUAM SAMUEL	HOPITAL	690931010/6970 01724	Situé à BALI SGBC BALI	NOUVEAU	NON
LITTORAL	CLINIQUE LA GRANDE ILE	HOPITAL	233 42 69 43	BALI BP 11165	ANCIEN	NON
LITTORAL	CLINIQUE LA PROVIDENCE	HOPITAL	675 27 67 28	Bonamoussadi Carrefour Maçon	ANCIEN	OUI
LITTORAL	CLINIQUE LA SOURCE	HOPITAL	677 62 15 81	BP: 8875 Douala Pont Bonabassem	ANCIEN	OUI
LITTORAL	CLINIQUE LECHING	HOPITAL	233 37 84 94	Bassa BP 4519	ANCIEN	OUI
LITTORAL	CLINIQUE LES BEATITUDES	HOPITAL	694421902/6744 58893	BP: DOUALA-YASSA après agence Eneo	NOUVEAU	OUI
LITTORAL	CLINIQUE LOUIS PASTEUR	HOPITAL	699810151/ 676210826	BP:3361 Cité des palmiers	ANCIEN	OUI
LITTORAL	CLINIQUE LE CEDRE	HOPITAL	6 96 79 38 75/233 47 23 43	Entrée Logpom	NOUVEAU	OUI
LITTORAL	CLINIQUE MARIE-JEANNE	HOPITAL	691 47 80 93 / 695 57 15 56	Carrefour Nepturke Kotto	ANCIEN	NON
LITTORAL	CLINIQUE MEDICO CHIRURGICALE DE L'UNITE	HOPITAL	677 93 26 52 / 677 63 29 39	Carrefour Tonnerre Bepanda, face école Martin Luther King	ANCIEN	OUI
LITTORAL	CLINIQUE MEDICO-CHIRURGICALE LE BERCEAU	HOPITAL	233 43 88 86	AKWA RUE FOUCAULD BP 1568	ANCIEN	OUI

REGION	NOM ETABLISSEMENT	TYPE PRESTATAIRE	TELEPHONE	LOCALISATION	STATUT	DIRECT PAR CARTE
LITTORAL	CLINIQUE NECKER	HOPITAL	697 05 68 86	BONAMOOUSSADI	ANCIEN	OUI
LITTORAL	CLINIQUE PEDIATRIQUE ET GYNECOLOGIQUE SAINT PETERSBOURG DE BONABERI SARL	HOPITAL	677653118/9733 6565	Sis à Bonaberi BP: 9732 Douala	NOUVEAU	OUI
LITTORAL	CLINIQUE RIVERSIDE MEDICAL CENTER	HOPITAL	697 15 10 91 / 681 06 04 66	Bonamoussadi sable (Entrée Hmotel Mboa)	NOUVEAU	OUI
LITTORAL	CLINIQUE SAINTE ANNE D'OMER	HOPITAL	233 42 58 77	KOUMASSI RUE MANGUIERS	ANCIEN	OUI
LITTORAL	CLINIQUE VITALIAC SANTE	HOPITAL	653 828 347/ 695 468 153	BESSENGUE FACE ENTREE CAMP DES OFFICIERS AVANT LA BARRIERE DE LA SCDP	ANCIEN	NON
LITTORAL	DELTA MEDICAL CARE SA	HOPITAL	656811301/6772 58124	Akwa, Rue Joffre	NOUVEAU	NON
LITTORAL	DOUALA CLINIC	HOPITAL	655 20 73 22 /650 34 32 01	MAKEPE BM 7IEME ENTREE RUE DES PAVES	ANCIEN	OUI
LITTORAL	E-SANTE	HOPITAL	693 33 33 39 / 690 44 96 45	Situé à Makepe Carrefour Lycée "côté IPME"	NOUVEAU	OUI
LITTORAL	ESPACE MEDICAL YIMDJIO MONIQUE	HOPITAL	675 07 83 39 / 233 45 47 10	Akwa rue FOUCAULD	NOUVEAU	OUI
LITTORAL	FIRST CHOICE MEDICAL	HOPITAL	656 06 13 70	COLLEGE EYENGA NKONGO	ANCIEN	NON
LITTORAL	FONDATION MEDICALE THEA	HOPITAL	696478305	BONAMOOUSSADI, Face Hôtel Saint James, 5N.052	NOUVEAU	OUI
LITTORAL	GLOBAL HEALTH CLINIC	HOPITAL	680091110/ 693714201/ 67278098/	MAKEPE COUR SUPREME	ANCIEN	OUI
LITTORAL	HOPITAL PRIVE ZABELE	HOPITAL	681 89 15 35	NKOLMBONG EN FACE DE LA BASE CHINOISE	ANCIEN	OUI
LITTORAL	J&E MEMORIAL POLYCLINIC	HOPITAL	696710699/ 670858542	Bessengue,39 rue 1436(en face lewat hotel BP 1133)	ANCIEN	OUI
LITTORAL	JOSS MEDI CLINIC	HOPITAL	674638888 / 677 58 42 73	BP:12518 Douala Sis Rue ivry Bonanjo(derrière ancienne CNPS)	ANCIEN	NON
LITTORAL	LA CLINIQUE MEDICO CHIRURGICALE DE L'ESPOIR DE DOUALA CEMECES	HOPITAL	697 14 28 28/ 675 77 62 43	BONABERI	ANCIEN	OUI
LITTORAL	LA CLINIQUE SAINT FRANCOIS DOUALA	HOPITAL	694204927	BP:1811 MAKEPE	ANCIEN	OUI
LITTORAL	PLATEFORME DE DIAGNOSTIC MEDICAL DE DOUALA (PDMD)	HOPITAL	690 425 467/677 641 403	SABLE BONAMOOUSSADI	ANCIEN	OUI
LITTORAL	POLYCLINIC MUNA BONANJO	HOPITAL	233427936/ 693172453	Bonanjo	ANCIEN	OUI
LITTORAL	POLYCLINIQUE ARCHANGE	HOPITAL	691761282/ 691762794	BONAPRISO LYCEE MONGO JOSEPH	ANCIEN	OUI
LITTORAL	POLYCLINIQUE BORDEAUX DOUALA	HOPITAL	650103448/ 656766021/ 233428935	BP 3208 SIS BALI KOUMASSI FACE SUPERMARCHE U ENTRE PHARMACIE BELL	ANCIEN	OUI
LITTORAL	POLYCLINIQUE DU ROND POINT	HOPITAL	233 47 37 16/ 699 68 15 33	B'SSADI ROND POINT MAETUR	ANCIEN	OUI
LITTORAL	POLYCLINIQUE IDIMED	HOPITAL	233 43 88 87	BONAPRISO RUE KOLOKO BP2549	ANCIEN	OUI
LITTORAL	POLYCLINIQUE MARIE O	HOPITAL	657264366/6948 86979	Bali, Bld de la république BP1568	ANCIEN	OUI
LITTORAL	POLYCLINIQUE MERVEILLES DES CONQUETES	HOPITAL	696571444	Face collège la CONQUETE de Malanguè	NOUVEAU	OUI
LITTORAL	POLYCLINIQUE SAINT PHILIPPE	HOPITAL	690 02 98 42 / 690 02 65 032	Rue des pavés, face Station TOTAL Bonaberi - Ancienne route	ANCIEN	OUI
LITTORAL	POLYCLINIQUE ZOE SARL	HOPITAL	693 09 55 03/ 677 30 75 24/ 620 18 25 88	NEW BELL à 100M DU CARREFOUR SHELL NEW BELL DERRIERE L'ANCIEN CINEMA LE PALMIER	ANCIEN	OUI
LITTORAL	RAOUL & MARCELLE MEDICAL CENTER (R&M MEDICAL CENTER)	HOPITAL	698 71 59 63/678 48 84 97/690 17 94 38	YASSA MAETUR	ANCIEN	OUI
LITTORAL	SAINT CYR	HOPITAL	655 10 44 66 / 678 32 27 78	445 RUE Dominique Savio Primaire Bonapriso	NOUVEAU	NON
LITTORAL	TIP TOP CLINIC	HOPITAL	683307007 / 699366372	Bonamoussadi en face de l'hôtel Santa Barbara BP: 12483	NOUVEAU	NON
LITTORAL	FONDATION MEDICALE BONDEKO	HOPITAL	233 42 41 54 / 699 92 11 26	Rue du commandant FULLER Bonakouamouang	NOUVEAU	NON
LITTORAL	CENTRE MEDICAL DES ROSEAUX	HOPITAL	650 82 91 00 / 693 05 47 27	BP: 5413, 670 Rue DUBOIS SALIGNY (Alias rue Bebey Elame) Akwa	NOUVEAU	NON
LITTORAL	CENTRE MEDICO CHIRURGICAL RELIEVE	HOPITAL	656 88 28 83 / 681 60 72 72	BP: 5657 Situé à bonamoussadi derrière Hôtel saint James	NOUVEAU	NON
LITTORAL	CENTRES PUBLICS					
LITTORAL	CENTRE MEDICAL D'ARRONDISSEMENT DE BONAMOOUSSADI	HOPITAL			ANCIEN	OUI

REGION	NOM ETABLISSEMENT	TYPE PRESTATAIRE	TELEPHONE	LOCALISATION	STATUT	DIRECT PAR CARTE
LITTORAL	CENTRE MEDICAL D'ARRONDISSEMENT DE JAPOMA(CMA DE JAPOMA)	HOPITAL	699 98 22 65	JAPOMA	ANCIEN	NON
LITTORAL	CENTRE MEDICAL D'ARRONDISSEMENT DE KOTTO	HOPITAL	694 06 65 93 / 697 89 21 28	BP: 7347 Douala Kotto	NOUVEAU	OUI
LITTORAL	HOPITAL DE DISTRICT DE BONASSAMA	HOPITAL		Bonabéri Douala	NOUVEAU	NON
LITTORAL	HOPITAL DE DISTRICT DE LOGBABA	HOPITAL	691002618	Logbaba	ANCIEN	NON
LITTORAL	HOPITAL DE DISTRICT DE NYLON TERGAL	HOPITAL		Quartier Nylon	ANCIEN	NON
LITTORAL	HOPITAL DISTRICT BONASSAMA	HOPITAL	233 3969 45	BONABERI BP 9023	ANCIEN	NON
LITTORAL	HOPITAL GENERAL DE DOUALA	HOPITAL	233 37 02 53	BASSA BP 4856	NOUVEAU	NON
LITTORAL	HOPITAL LAQUINTINIE	HOPITAL	233 42 68 68	AKWA BP 4035	ANCIEN	NON
LITTORAL	DENTISTE					
LITTORAL	CENTRES PARAPUBLICS					
LITTORAL	AD LUCEM BALI	HOPITAL	233 42 86 03	Quartier BALI	ANCIEN	NON
LITTORAL	AD LUCEM BONABERI	HOPITAL	233 39 12 01	Ancienne route Bonaberi	ANCIEN	NON
LITTORAL	AD LUCEM BONAMOOUSSADI	HOPITAL	233 47 37 25	Rue MBANYA BP 8714	ANCIEN	NON
LITTORAL	CENTRE HOSPITALIER PANAFRICAN GSA / CNPS	HOPITAL	699 41 10 31/ 699 44 54 03	BP 13152 Douala-Bonanjo	ANCIEN	NON
LITTORAL	CENTRE MEDICAL DE TRAVAIL INTER ENTREPRISES DE DOUALA (CMTID)	HOPITAL		BP 73 DOUALA	ANCIEN	NON
LITTORAL	HOPITAL GENERAL DOUALA	DENTISTE	233 37 02 53	BEEDI BP4856 DLA	ANCIEN	NON
LITTORAL	HOPITAL GYNECO OBSTETRIQUE ET PEDIATRIQUE DE DOUALA	HOPITAL	233 50 43 00	yassa	ANCIEN	NON
LITTORAL	CENTRES PRIVES					
LITTORAL	CABINET DENTAIRE DE LA GRACE	DENTISTE	243 03 77 04/ 696 62 36 76	BP :2967 Douala	ANCIEN	NON
LITTORAL	CABINET DENTAIRE DENTASMILE	DENTISTE	694 25 00 69	Yassa en allant vers carrefour ARI village, non loin de la pharmacie saint raphael	NOUVEAU	NON
LITTORAL	CABINET DENTAIRE DU ROND POINT SARL	DENTISTE	243 15 52 72 / 674 76 20 72	Rond-Point MAETUR, Polyclinique du Rond-Point	NOUVEAU	NON
LITTORAL	CABINET DENTAIRE SAFY	DENTISTE	694 37 35 31 / 670 52 37 48	Carrefour Kotto Immeuble face Station Tradex	NOUVEAU	NON
LITTORAL	CABINET DENTAIRE YAKS	DENTISTE	672702078/ 691210766/ 694391281	LOGBESSOU	ANCIEN	OUI
LITTORAL	DR BEHLE ZOUNG - KANYI	DENTISTE	6 77 62 96 65	Bali, derrière station MRS, face ENTRELEC Bali	ANCIEN	OUI
LITTORAL	CABINET DENTAIRE SHEKINA	DENTISTE	698 29 40 67 / 678 80 22 22 / 658 75 65 65	BP: 9.079 BONABERI DOUALA à Bonambappe	NOUVEAU	OUI
LITTORAL	CENTRES PUBLICS					
LITTORAL	CENTRE MEDICAL D'ARRONDISSEMENT DE BONAMOOUSSADI	HOPITAL			ANCIEN	NON
LITTORAL	CENTRE MEDICAL D'ARRONDISSEMENT DE JAPOMA(CMA DE JAPOMA)	HOPITAL	699 98 22 65	JAPOMA	ANCIEN	NON
LITTORAL	CENTRE MEDICAL D'ARRONDISSEMENT DE KOTTO	HOPITAL	694 06 65 93 / 697 89 21 28	BP: 7347 Douala Kotto	NOUVEAU	NON
LITTORAL	HOPITAL DE DISTRICT DE BONASSAMA	HOPITAL		Bonabéri Douala	NOUVEAU	NON
LITTORAL	HOPITAL DE DISTRICT DE LOGBABA	HOPITAL	691002618	Logbaba	ANCIEN	NON
LITTORAL	HOPITAL DE DISTRICT DE NYLON TERGAL	HOPITAL		Quartier Nylon	ANCIEN	NON
LITTORAL	HOPITAL DISTRICT BONASSAMA	HOPITAL	233 3969 45	BONABERI BP 9023	ANCIEN	NON
LITTORAL	HOPITAL GENERAL DE DOUALA	HOPITAL	233 37 02 53	BASSA BP 4856	NOUVEAU	NON
LITTORAL	HOPITAL LAQUINTINIE	HOPITAL	233 42 68 68	AKWA BP 4035	ANCIEN	NON
LITTORAL	IMAGERIE MEDICALE					
LITTORAL	CENTRES PARAPUBLICS					
LITTORAL	AD LUCEM BALI	HOPITAL	233 42 86 03	Quartier BALI	ANCIEN	NON
LITTORAL	AD LUCEM BONABERI	HOPITAL	233 39 12 01	Ancienne route Bonaberi	ANCIEN	NON
LITTORAL	AD LUCEM BONAMOOUSSADI	HOPITAL	233 47 37 25	Rue MBANYA BP 8714	ANCIEN	NON
LITTORAL	CENTRE HOSPITALIER PANAFRICAN GSA / CNPS	HOPITAL	699 41 10 31/ 699 44 54 03	BP 13152 Douala-Bonanjo	ANCIEN	NON
LITTORAL	CENTRE MEDICAL DE TRAVAIL INTER ENTREPRISES DE DOUALA (CMTID)	HOPITAL		BP 73 DOUALA	ANCIEN	NON
LITTORAL	HOPITAL GYNECO OBSTETRIQUE ET PEDIATRIQUE DE DOUALA	HOPITAL	233 50 43 00	yassa	ANCIEN	OUI
LITTORAL	CENTRES PRIVES					
LITTORAL	CENTRE D'IMAGERIE DE L'ANCIEN AEROPORT (CIM 2A)	RADIOLOGIE	697 53 54 29	BONAPRISO ANCIEN AEROPORT	ANCIEN	OUI

REGION	NOM ETABLISSEMENT	TYPE PRESTATAIRE	TELEPHONE	LOCALISATION	STATUT	DIRECT PAR CARTE
LITTORAL	CIMD	RADIOLOGIE	33 43 76 55	BONAPRISO RUE TOYOTA BP5680	ANCIEN	OUI
LITTORAL	CENTRE MEDICAL DE L'ESTUAIRE	RADIOLOGIE	679 79 70 66 / 677 60 60 90	BP: 5146 Douala 689 Rue joffre Akwa Douala, derrière Institut Français	NOUVEAU	NON
LITTORAL	CENTRES PUBLICS					
LITTORAL	CENTRE MEDICAL D'ARRONDISSEMENT DE BONAMOOUSSADI	HOPITAL			ANCIEN	OUI
LITTORAL	CENTRE MEDICAL D'ARRONDISSEMENT DE JAPOMA(CMA DE JAPOMA)	HOPITAL	699 98 22 65	JAPOMA	ANCIEN	NON
LITTORAL	CENTRE MEDICAL D'ARRONDISSEMENT DE KOTTO	HOPITAL	694 06 65 93 / 697 89 21 28	BP: 7347 Douala Kotto	NOUVEAU	OUI
LITTORAL	HOPITAL DE DISTRICT DE BONASSAMA	HOPITAL		Bonabéri Douala	NOUVEAU	NON
LITTORAL	HOPITAL DE DISTRICT DE LOGBABA	HOPITAL	691002618	Logbaba	ANCIEN	NON
LITTORAL	HOPITAL DE DISTRICT DE NYLON TERGAL	HOPITAL		Quartier Nylon	ANCIEN	NON
LITTORAL	HOPITAL DISTRICT BONASSAMA	HOPITAL	233 3969 45	BONABERI BP 9023	ANCIEN	NON
LITTORAL	HOPITAL GENERAL DE DOUALA	HOPITAL	233 37 02 53	BASSA BP 4856	NOUVEAU	NON
LITTORAL	HOPITAL LAQUINTINIE	HOPITAL	233 42 68 68	AKWA BP 4035	ANCIEN	NON
LITTORAL	KINESITHERAPIE					
LITTORAL	CENTRES PRIVES					
LITTORAL	CAKIREB (CABINET DE KINESITHERAPIE ET DE READAPTATION FONCTIONNELLE)	KINESITHERAPIE	695598286/ 653222924	CARREFOUR YORO JOSS DE BONAMOOUSSADI	ANCIEN	NON
LITTORAL	GLOBUS MEDICAL	KINESITHERAPIE	697 83 29 31	Derrière poste d' Akwa	ANCIEN	NON
LITTORAL	MEDICAL REHAB AND LIFE EXTENSION	KINESITHERAPIE	233 37 52 81	Centre médical Camrail	ANCIEN	NON
LITTORAL	OPHTALMOLOGIE					
LITTORAL	CENTRES PARAPUBLICS					
LITTORAL	AD LUCEM BALI	HOPITAL	233 42 86 03	Quartier BALI	ANCIEN	NON
LITTORAL	AD LUCEM BONABERI	HOPITAL	233 39 12 01	Ancienne route Bonaberi	ANCIEN	NON
LITTORAL	AD LUCEM BONAMOOUSSADI	HOPITAL	233 47 37 25	Rue MBANYA BP 8714	ANCIEN	NON
LITTORAL	CENTRE HOSPITALIER PANAFRICAN GSA / CNPS	HOPITAL	699 41 10 31/ 699 44 54 03	BP 13152 Douala-Bonango	ANCIEN	NON
LITTORAL	CENTRE MEDICAL DE TRAVAIL INTER ENTREPRISES DE DOUALA (CMTID)	HOPITAL		BP 73 DOUALA	ANCIEN	OUI
LITTORAL	HOPITAL GYNECO OBSTETRIQUE ET PEDIATRIQUE DE DOUALA	HOPITAL	233 50 43 00	yassa	ANCIEN	OUI
LITTORAL	CENTRES PRIVES					
LITTORAL	CABINET D'OPHTALMOLOGIE DR EKOUME	OPHTALMOLOGIE	699 67 73 33 / 698 00 68 98	Makepe en face de la mosquée non loin de l'école RUSSE	NOUVEAU	NON
LITTORAL	CABINET MEDICAL LA CERISAIE	OPHTALMOLOGIE	233 43 92 71 / 699 95 51 64	Avenue de gaulle BONAPRISO BP 4619	ANCIEN	OUI
LITTORAL	CENOAD	OPHTALMOLOGIE	657 66 40 33 / 696 30 21 84	Akwa rue mermoz face bureau des douanes	NOUVEAU	OUI
LITTORAL	CENTRE MEDICAL D'OPHTALMOLOGIE DE DOUALA (CMODN)	OPHTALMOLOGIE	677817168/ 699677393	BP:8374	ANCIEN	OUI
LITTORAL	CENTRE MEDICAL SPECIALISEE SANS FRONTIERES (CEMESSAF)	OPHTALMOLOGIE	675 359 940		ANCIEN	OUI
LITTORAL	CLINIQUE C2T	OPHTALMOLOGIE	699 86 04 50 / 696 49 53 15	BONAPRISO face école américaine BP 2763	ANCIEN	OUI
LITTORAL	CLINIQUE OPHTALMOLOGIQUE LA GRACE	OPHTALMOLOGIE	680 43 24 72/ 657 91 97 02	SERENA Bali Douala BP 5862	ANCIEN	OUI
LITTORAL	DOUALA INTERNATIONAL EYE CENTER	OPHTALMOLOGIE	243 43 23 59 / 650 10 34 91	BONAPRISO Rue Koloko	ANCIEN	OUI
LITTORAL	OPTIQUE					
LITTORAL	CENTRES PRIVES					
LITTORAL	4M OPTIQUE	OPTIQUE	233 09 04 16 / 691 85 58 79	Rue Joffre, A Côté de MECHE A MECHE	NOUVEAU	OUI
LITTORAL	BELL OPTIQUE	OPTIQUE	651 14 51 26 / 698 80 14 92	Face Maison de la Radio CRTV	NOUVEAU	OUI
LITTORAL	CRYSTALYS OPTIC	OPTICIEN	233 43 04 30 / 677 69 23 73	609,RUE DES PALMIERS BONAPRISO(à côté de la pharmacie bonadouma home)	ANCIEN	OUI
LITTORAL	DM OPTIQUE	OPTIQUE	656 12 22 39	BONABERI mambanda, Polyclinique du Rond-Point	NOUVEAU	OUI
LITTORAL	GILLES ANDRE VISION	OPTIQUE	699 88 31 78 / 673 32 38 35	A côté du Parcours VITA, Face Majestic	NOUVEAU	OUI
LITTORAL	GOLDEN EYES OPTIC	OPTIQUE	699 86 72 07	Bonapriso Hôtel de l'air face pharmacie	NOUVEAU	OUI
LITTORAL	KAMAIS OPTIC	OPTIQUE	693 92 77 66 / 678 43 54 60	Feu Rouge Bessengue, en allant vers l'entrée de la gare	NOUVEAU	OUI

REGION	NOM ETABLISSEMENT	TYPE PRESTATAIRE	TELEPHONE	LOCALISATION	STATUT	DIRECT PAR CARTE
LITTORAL	LA FIERTE OPTIQUE	OPTIQUE	695 17 90 57 / 699 65 36 29	Rue Koloko à Bonapriso à coté de KAFRELEC	NOUVEAU	OUI
LITTORAL	LASER OPTIQUE	OPTICIEN	233 43 93 57	AKWA FACE ANCIEN MESSA PRESSE	ANCIEN	OUI
LITTORAL	MARANATHA OPTICS	OPTIQUE	681 43 92 30 / 658 16 31 90	Rue Dikoume Bell, Deuxième entrée après Hôtel SERENA Bali	NOUVEAU	OUI
LITTORAL	MEGA OPTIC	OPTIQUE	698821027 / 697824255	600, rue des ECOLES Akwa Fce immeuble LATALE BP: 5411	NOUVEAU	OUI
LITTORAL	MEL'S OPTIC	OPTIQUE	670190378 / 693138467	Face agence ENEO LOGPOM	NOUVEAU	OUI
LITTORAL	OMB OPTIQUE SARL	OPTIQUE	699 77 02 34 / 651 29 66 21	A côté Station OilLybia de Bonassama	NOUVEAU	OUI
LITTORAL	OPTIC SWISS SARL	OPTIQUE	675 92 26 64 / 699 45 12 27	Akwa rue Mermoz face michelin	NOUVEAU	OUI
LITTORAL	OPTIMAT VISION	OPTIQUE	679 29 01 44 / 699 56 31 93	Rue Sylvania, Entre Bernabe et Dekage	NOUVEAU	OUI
LITTORAL	PRISM OPTIQUE	OPTICIEN	233 42 62 73	AKWA rue PAU	ANCIEN	OUI
LITTORAL	SKY OPTICS SARL	OPTIQUE	233 42 75 00 / 699 81 00 93	Bonamousadi carrefour Maetur	NOUVEAU	OUI
LITTORAL	SOS VISION SARL	OPTICIEN	695 95 18 16	BP 12061/ AKWA FACE ANCIEN MESSA PRESSE	ANCIEN	OUI
LITTORAL	TCHAYA YASSA	OPTIQUE		yassa	NOUVEAU	OUI
LITTORAL	UNIVERS OPTIC	OPTIQUE	678 85 74 08 / 699 25 28 74	Entre Carrefour Omnisport et le Centre d'Accueil	NOUVEAU	OUI
LITTORAL	WIN OPTIQUE DOUALA	OPTIQUE	699 26 11 33	Bonapriso à côté de la Polyclinique IDIMED	NOUVEAU	OUI
LITTORAL	SAOUDIA OPTIQUE	OPTIQUE	675 87 58 09 / 696 04 04 13	Akwa	NOUVEAU	OUI
LITTORAL	WORLD VISION OPTIC	OPTICIEN	695 95 18 16	AKWA FACE ANCIEN MESSA PRESSE	ANCIEN	OUI
LITTORAL	PHARMACIE					
LITTORAL	CENTRES PRIVES					
LITTORAL	BLESSING PHARMACY SARL	PHARMACIE	690 03 00 76/ 678 07 01 80	QUARTIER JAPOMA FACE 1ER STATION BLESSING	ANCIEN	NON
LITTORAL	FRIENDSHIP PHARMACY	PHARMACIE	233 39 45 45/ 233 47 21 33	Saker Beedi à coté Hôpital Général de DOUALA	ANCIEN	OUI
LITTORAL	GEENA PHARMACY LTD	PHARMACIE	650 35 30 70	BP:9759 BONABERI 4E ETAGES	ANCIEN	OUI
LITTORAL	PHARMACIE LA COUPOLE	PHARMACIE	233 40 25 36	ECOLE PUBLIQUE DEIDO	ANCIEN	OUI
LITTORAL	PHARMACIE LES PORTIQUES	PHARMACIE	233 42 14 44	AVENUE AHMADOU AHIDJO BP739	ANCIEN	OUI
LITTORAL	PHARMACIE AXIALE	PHARMACIE	233 41 39 39/ 674 14 54 54	Bépanda	ANCIEN	OUI
LITTORAL	PHARMACIE DE BONABERI	PHARMACIE	694 20 07 03	CIMETIERE BONABERI	ANCIEN	NON
LITTORAL	PHARMACIE DE DOUALA	PHARMACIE	698002669/ 676117291	CARREFOUR ANCIEN DALIP	ANCIEN	OUI
LITTORAL	PHARMACIE DE GAULLE	PHARMACIE		BONAPRISO	ANCIEN	NON
LITTORAL	PHARMACIE DE JAPOMA YAMBON	PHARMACIE	677 55 17 52	Nkolmbong face station service TOTAL	ANCIEN	NON
LITTORAL	PHARMACIE DE LA RIVE	PHARMACIE	233 40 36 49 / 699 68 71 58	Face St gérard Deido	NOUVEAU	OUI
LITTORAL	PHARMACIE DE L'ALLIANCE	PHARMACIE	696947216	AKWA, camp yabassi	ANCIEN	NON
LITTORAL	PHARMACIE DE YASSA	PHARMACIE	696937880/6979 65112	TRADEX YASSA	ANCIEN	OUI
LITTORAL	PHARMACIE DU PLATEAU	PHARMACIE	233 42 05 80 / 233 43 95 55	Av Paul Soppo Priso BONAPRISO	ANCIEN	NON
LITTORAL	PHARMACIE DU SALUT	PHARMACIE	699 94 66 69	BP: 1055 situé sur l'axe-lourd Dla-Ydé à Tradex (borne 10)	NOUVEAU	NON
LITTORAL	PHARMACIE LA PATIENCE	PHARMACIE	233 47 26 84	BP 2414 / Makèpè après parcours vita	ANCIEN	NON
LITTORAL	PHARMACIE NJO-NJO	PHARMACIE	233 18 84 50	BP1365	ANCIEN	NON
LITTORAL	PHARMACIE DES HOPITAUX	PHARMACIE	691 099 215 / 653 203 750	BP: 12061 à côté du pamaïs DICKA (Face ancien nexxtel Direction Général AKWA)	NOUVEAU	NON
LITTORAL	PHARMACIE PK8	PHARMACIE	699 68 12 49 / 677 63 08 15	située à proximité de l'église saint simon de Kondi et de l'université	NOUVEAU	OUI
LITTORAL	PHARMACIE DE LOGPOM	PHARMACIE	681 30 20 21	Non loin de la station TOTAL logpom	NOUVEAU	OUI
LITTORAL	UROLOGIE					
LITTORAL	CENTRES PRIVES					
LITTORAL	SAINT CYR	UROLOGIE	655 10 44 66 / 678 32 27 78	445 RUE Dominique Savio Primaire Bonapriso	NOUVEAU	NON
LITTORAL	EDEA					
LITTORAL	ANALYSES BIOLOGIQUES					
LITTORAL	CENTRES PARAPUBLICS					

REGION	NOM ETABLISSEMENT	TYPE PRESTATAIRE	TELEPHONE	LOCALISATION	STATUT	DIRECT PAR CARTE
LITTORAL	AD LUCEM EDEA	HOPITAL	671615168	EDEA	ANCIEN	NON
LITTORAL	CENTRES PUBLICS					
LITTORAL	HOPITAL REGIONAL D'EDEA	HOPITAL	675892836	EDEA/ BP 100	ANCIEN	NON
LITTORAL	CONSULTATION ET HOSPITALISATION					
LITTORAL	CENTRES CONFESSIONNELS					
LITTORAL	LE DISPENSAIRE CATHOLIQUE DOMUS MARIAE	HOPITAL	677 25 57 78	EDEA	ANCIEN	NON
LITTORAL	CENTRES PARAPUBLICS					
LITTORAL	AD LUCEM EDEA	HOPITAL	671615168	EDEA	ANCIEN	NON
LITTORAL	CENTRES PUBLICS					
LITTORAL	HOPITAL REGIONAL D'EDEA	HOPITAL	675892836	EDEA/ BP 100	ANCIEN	NON
LITTORAL	DENTISTE					
LITTORAL	CENTRES PARAPUBLICS					
LITTORAL	AD LUCEM EDEA	HOPITAL	671615168	EDEA	ANCIEN	NON
LITTORAL	CENTRES PUBLICS					
LITTORAL	HOPITAL REGIONAL D'EDEA	DENTISTE		EDEA	NOUVEAU	NON
LITTORAL	HOPITAL REGIONAL D'EDEA	HOPITAL	675892836	EDEA/ BP 100	ANCIEN	NON
LITTORAL	IMAGERIE MEDICALE					
LITTORAL	CENTRES PARAPUBLICS					
LITTORAL	AD LUCEM EDEA	HOPITAL	671615168	EDEA	ANCIEN	NON
LITTORAL	CENTRES PUBLICS					
LITTORAL	HOPITAL REGIONAL D'EDEA	HOPITAL	675892836	EDEA/ BP 100	ANCIEN	NON
LITTORAL	OPHTALMOLOGIE					
LITTORAL	CENTRES PARAPUBLICS					
LITTORAL	AD LUCEM EDEA	HOPITAL	671615168	EDEA	ANCIEN	NON
LITTORAL	OPTIQUE					
LITTORAL	CENTRES PRIVES					
LITTORAL	OPTIC SWISS SARL	OPTIQUE	692 55 62 89	Situé à Edéa axe lourd, à côté de l'immeuble tjoues, ancien calao	NOUVEAU	OUI
LITTORAL	PHARMACIE					
LITTORAL	CENTRES PRIVES					
LITTORAL	PHARMACIE AMBRE	PHARMACIE	242040144	TOTAL EDEA	ANCIEN	NON
LITTORAL	PHARMACIE D'EDEA	PHARMACIE	655 35 70 01 / 697 70 45 60	BP941 EDEA	ANCIEN	NON
LITTORAL	NKONGSAMBA					
LITTORAL	CONSULTATION ET HOSPITALISATION					
LITTORAL	CENTRES PRIVES					
LITTORAL	CENTRE MEDICAL LE BON SAMARITAIN NKONGSAMBA	HOPITAL	699917789	Q5 AVIATION EN BORDURE DE LA ROUTE NATIONALE BP825	ANCIEN	NON
LITTORAL	CENTRES PUBLICS					
LITTORAL	HOPITAL REGIONAL NKONGSAMBA	HOPITAL	233 49 11 03	BP03 NKONGSAMBA	ANCIEN	NON
LITTORAL	DENTISTE					
LITTORAL	CENTRES PUBLICS					
LITTORAL	HOPITAL REGIONAL DE NKONGSAMBA	DENTISTE	696 68 10 22	NKONGSAMBA	ANCIEN	NON
LITTORAL	PHARMACIE					
LITTORAL	CENTRES PRIVES					
LITTORAL	PHARMACIE DU MOUNGO	PHARMACIE	233490338	NKONGSAMBA	ANCIEN	NON
NKONGSAMBA	NKONGSAMBA					
NKONGSAMBA	ANALYSES BIOLOGIQUES					
NKONGSAMBA	CENTRES PUBLICS					
NKONGSAMBA	HOPITAL REGIONAL NKONGSAMBA	HOPITAL	233 49 11 03	BP03 NKONGSAMBA	ANCIEN	NON
NKONGSAMBA	DENTISTE					
NKONGSAMBA	CENTRES PUBLICS					
NKONGSAMBA	HOPITAL REGIONAL NKONGSAMBA	HOPITAL	233 49 11 03	BP03 NKONGSAMBA	ANCIEN	NON
NKONGSAMBA	IMAGERIE MEDICALE					

REGION	NOM ETABLISSEMENT	TYPE PRESTATAIRE	TELEPHONE	LOCALISATION	STATUT	DIRECT PAR CARTE
NKONGSAMBA	CENTRES PUBLICS					
NKONGSAMBA	HOPITAL REGIONAL NKONGSAMBA	HOPITAL	233 49 11 03	BP03 NKONGSAMBA	ANCIEN	NON
NKONGSAMBA	OPHTALMOLOGIE					
NKONGSAMBA	CENTRES PUBLICS					
NKONGSAMBA	HOPITAL REGIONAL NKONGSAMBA	HOPITAL	233 49 11 03	BP03 NKONGSAMBA	ANCIEN	NON
NORD	FIGUIL					
NORD	ANALYSES BIOLOGIQUES					
NORD	CENTRES PUBLICS					
NORD	HOPITAL DE DISTRICT DE FIGUIL	HOPITAL	694552726 /- 675856213	FIGUIL	NOUVEAU	NON
NORD	CONSULTATION ET HOSPITALISATION					
NORD	CENTRES PUBLICS					
NORD	HOPITAL DE DISTRICT DE FIGUIL	HOPITAL	694552726 /- 675856213	FIGUIL	NOUVEAU	NON
NORD	DENTISTE					
NORD	CENTRES PUBLICS					
NORD	HOPITAL DE DISTRICT DE FIGUIL	HOPITAL	694552726 /- 675856213	FIGUIL	NOUVEAU	NON
NORD	IMAGERIE MEDICALE					
NORD	CENTRES PUBLICS					
NORD	HOPITAL DE DISTRICT DE FIGUIL	HOPITAL	694552726 /- 675856213	FIGUIL	NOUVEAU	NON
NORD	PHARMACIE					
NORD	CENTRES PRIVES					
NORD	PHARMACIE DU CARREFOUR FIGUIL	PHARMACIE	677 81 09 39	FIGUIL	NOUVEAU	NON
NORD	GAROUA					
NORD	ANALYSES BIOLOGIQUES					
NORD	CENTRES PARAPUBLICS					
NORD	CENTRE PASTEUR DE GAROUA	LABORATOIRE	222 27 22 22	Garoua BP 921	ANCIEN	NON
NORD	CNPS / CMS DE GAROUA	HOPITAL	231 61 69 70	Garoua BP 230	ANCIEN	NON
NORD	CENTRES PUBLICS					
NORD	HOPITAL REGIONAL DE GAROUA	HOPITAL	222 27 1 42	GAROUA	ANCIEN	NON
NORD	L'HOPITAL MILITAIRE DE REGION N°3 DE GAROUA	HOPITAL	699693941	GAROUA	ANCIEN	NON
NORD	CENTRE HOSPITALIER REGIONAL DE GAROUA	HOPITAL	693 50 28 27	GAROUA	NOUVEAU	NON
NORD	CONSULTATION ET HOSPITALISATION					
NORD	CENTRES PARAPUBLICS					
NORD	CNPS / CMS DE GAROUA	HOPITAL	231 61 69 70	Garoua BP 230	ANCIEN	NON
NORD	CENTRES PRIVES					
NORD	CLINIQUE LA VISION	HOPITAL	699 95 80 43/ 670 11 35 18	Situé à Roumde-Adja petit paris Garoua	Nouveau	NON
NORD	CENTRE MEDICAL BETHEL DE GAROUA	HOPITAL	697 898 138/ 697 979 393	GAROUA	ANCIEN	NON
NORD	CENTRES PUBLICS					
NORD	HOPITAL REGIONAL DE GAROUA	HOPITAL	222 27 1 42	GAROUA	ANCIEN	NON
NORD	L'HOPITAL MILITAIRE DE REGION N°3 DE GAROUA	HOPITAL	699693941	GAROUA	ANCIEN	NON
NORD	CENTRE HOSPITALIER REGIONAL DE GAROUA	HOPITAL	693 50 28 27	GAROUA	NOUVEAU	NON
NORD	DENTISTE					
NORD	CENTRES PARAPUBLICS					
NORD	CMS CNPS GAROUA	DENTISTE		GAROUA	ANCIEN	NON
NORD	CNPS / CMS DE GAROUA	HOPITAL	231 61 69 70	Garoua BP 230	ANCIEN	NON
NORD	CENTRES PUBLICS					
NORD	HOPITAL REGIONAL DE GAROUA	HOPITAL	222 27 1 42	GAROUA	ANCIEN	NON
NORD	L'HOPITAL MILITAIRE DE REGION N°3 DE GAROUA	HOPITAL	699693941	GAROUA	ANCIEN	NON

REGION	NOM ETABLISSEMENT	TYPE PRESTATAIRE	TELEPHONE	LOCALISATION	STATUT	DIRECT PAR CARTE
NORD	CENTRE HOSPITALIER REGIONAL DE GAROUA	HOPITAL	693 50 28 27	GAROUA	NOUVEAU	NON
NORD	IMAGERIE MEDICALE					
NORD	CENTRES PARAPUBLICS					
NORD	CNPS / CMS DE GAROUA	HOPITAL	231 61 69 70	Garoua BP 230	ANCIEN	NON
NORD	CENTRES PUBLICS					
NORD	HOPITAL REGIONAL DE GAROUA	HOPITAL	222 27 1 42	GAROUA	ANCIEN	NON
NORD	L'HOPITAL MILITAIRE DE REGION N°3 DE GAROUA	HOPITAL	699693941	GAROUA	ANCIEN	NON
NORD	CENTRE HOSPITALIER REGIONAL DE GAROUA	HOPITAL	693 50 28 27	GAROUA	NOUVEAU	NON
NORD	OPHTALMOLOGIE					
NORD	CENTRES PARAPUBLICS					
NORD	CNPS / CMS DE GAROUA	HOPITAL	231 61 69 70	Garoua BP 230	ANCIEN	NON
NORD	CENTRES PUBLICS					
NORD	HOPITAL REGIONAL DE GAROUA	HOPITAL	222 27 1 42	GAROUA	ANCIEN	NON
NORD	L'HOPITAL MILITAIRE DE REGION N°3 DE GAROUA	HOPITAL	699693941	GAROUA	ANCIEN	NON
NORD	CENTRE HOSPITALIER REGIONAL DE GAROUA	HOPITAL	693 50 28 27	GAROUA	NOUVEAU	NON
NORD	OPTIQUE					
NORD	CENTRES PRIVES					
NORD	CRYZAL OPTIQUE	OPTICIEN		GAROUA	ANCIEN	OUI
NORD	PHARMACIE					
NORD	CENTRES PRIVES					
NORD	PHARMACIE DU CENTRE	PHARMACIE	677 64 69 93/ 699 93 17 80	GAROUA	ANCIEN	NON
NORD	PHARMACIE DU NORD	PHARMACIE	690 56 79 76/ 668 72 87 15	BP 63 GAROUA	ANCIEN	NON
NORD OUEST	BAMENDA					
NORD OUEST	CONSULTATION ET HOSPITALISATION					
NORD OUEST	CENTRES CONFESIONNELS					
NORD OUEST	ST BLAISE CATHOLIC HOSPITAL	HOPITAL	678924599 /672440848	BP82 BAMENDA	ANCIEN	NON
NORD OUEST	ST MARIA SOLEDAD CATHOLIC HOSPITAL	HOPITAL	677 01 33 29	BP 157 MANKON BAMENDA	ANCIEN	NON
NORD OUEST	CENTRES PRIVES					
NORD OUEST	MEZAM POLICLINIC – BAMENDA	HOPITAL	677539437	BAMENDA	ANCIEN	NON
NORD OUEST	RINGLAND MEDICAL CENTER	HOPITAL	672678815	BAMENDA	ANCIEN	NON
NORD OUEST	CENTRES PUBLICS					
NORD OUEST	HOPITAL REGIONAL DE BAMENDA	HOPITAL	233 36 11 08/ 233 36 18 19	BAMENDA	ANCIEN	NON
NORD OUEST	DENTISTE					
NORD OUEST	CENTRES PRIVES					
NORD OUEST	OXY DENTAL CLINIC	DENTISTE	677 61 76 10	BAMENDA	ANCIEN	NON
NORD OUEST	OPTIQUE					
NORD OUEST	CENTRES PRIVES					
NORD OUEST	WORLD VISION OPTIC	OPTICIEN	243 02 41 98 / 695488022	BAMENDA	ANCIEN	OUI
NORD OUEST	PHARMACIE					
NORD OUEST	CENTRES PRIVES					
NORD OUEST	CRYSTAL PHARMACY	PHARMACIE	677 78 20 71/ 233 36 21 55	BAMENDA	ANCIEN	NON
NORD-OUEST	BAMENDA					
NORD-OUEST	ANALYSES BIOLOGIQUES					
NORD-OUEST	CENTRES PUBLICS					
NORD-OUEST	HOPITAL REGIONAL DE BAMENDA	HOPITAL	233 36 11 08/ 233 36 18 19	BAMENDA	ANCIEN	NON
NORD-OUEST	DENTISTE					

REGION	NOM ETABLISSEMENT	TYPE PRESTATAIRE	TELEPHONE	LOCALISATION	STATUT	DIRECT PAR CARTE
NORD-OUEST	CENTRES PUBLICS					
NORD-OUEST	HOPITAL REGIONAL DE BAMENDA	HOPITAL	233 36 11 08/ 233 36 18 19	BAMENDA	ANCIEN	NON
NORD-OUEST	IMAGERIE MEDICALE					
NORD-OUEST	CENTRES PUBLICS					
NORD-OUEST	HOPITAL REGIONAL DE BAMENDA	HOPITAL	233 36 11 08/ 233 36 18 19	BAMENDA	ANCIEN	NON
NORD-OUEST	OPHTALMOLOGIE					
NORD-OUEST	CENTRES PUBLICS					
NORD-OUEST	HOPITAL REGIONAL DE BAMENDA	HOPITAL	233 36 11 08/ 233 36 18 19	BAMENDA	ANCIEN	NON
OUEST	BAFOUSSAM					
OUEST	ANALYSES BIOLOGIQUES					
OUEST	CENTRES PRIVES					
OUEST	LABORATOIRE BETHANIE BAFOUSSAM	LABORATOIRE	678 582 882/ 693 405 798	BAFOUSSAM CARREFOUR AUBERGE	ANCIEN	OUI
OUEST	LABORATOIRE DE BALENG	LABORATOIRE	694704625	BAFOUSSAM	ANCIEN	NON
OUEST	CENTRES PUBLICS					
OUEST	HOPITAL REGIONAL DE BAFOUSSAM	HOPITAL	233 44 12 11	BAFOUSSAM	ANCIEN	NON
OUEST	CONSULTATION ET HOSPITALISATION					
OUEST	CENTRES CONFESIONNELS					
OUEST	HOPITAL PROTESTANT DE MBOUO	HOPITAL	233 06 94 61	BP 948 BAFOUSSAM	ANCIEN	NON
OUEST	CENTRES PRIVES					
OUEST	CENTRE MEDICO CHIRURGICALE SPECIALISE DE BAFOUSSAM (CMCSB)	HOPITAL	677 912 584/ 694 087 641	QUARTIER KOPTCHOU BAFOUSSAM	ANCIEN	NON
OUEST	CENTRE MEDICO-CHIRURGICAL SOS OUEST SANTE	HOPITAL	699 44 40 40	BAFOUSSAM	ANCIEN	OUI
OUEST	CLINIQUE MERES-ENFANTS SAINTE ANNE MARIE	HOPITAL	695 00 29 10	BAFOUSSAM	ANCIEN	OUI
OUEST	POLYCLINIQUE LA BIENVEILLANCE	HOPITAL	233 44 25 08	BAFOUSSAM BP1362 secadiet@yahoo,fr	ANCIEN	OUI
OUEST	CLINIQUE ACODESS DE BAFOUSSAM	HOPITAL	696 29 84 07 / 673 40 10 38 / 696 90 33 38	Située à KAMKOP VII à 500m du carrefour "Marie Rurale" après le groupe scolaire les colibris	NOUVEAU	NON
OUEST	CENTRES PUBLICS					
OUEST	HOPITAL REGIONAL DE BAFOUSSAM	HOPITAL	233 44 12 11	BAFOUSSAM	ANCIEN	OUI
OUEST	DENTISTE					
OUEST	CENTRES PRIVES					
OUEST	CABINET DENTAIRE SMILE	DENTISTE	675 06 99 63	BP 444 / BAFOUSSAM	ANCIEN	NON
OUEST	CENTRES PUBLICS					
OUEST	HOPITAL REGIONAL DE BAFOUSSAM	HOPITAL	233 44 12 11	BAFOUSSAM	ANCIEN	NON
OUEST	IMAGERIE MEDICALE					
OUEST	CENTRES PRIVES					
OUEST	CENTRE D'IMAGERIE MEDICALE ET DE RADIOLOGIE DE LA MEFI	IRM ET RADIOLOGIE	699 89 29 55/ 678 77 14 45	BAFOUSSAM	ANCIEN	NON
OUEST	CENTRE DE RADIOLOGIE ET D'IMAGERIE MEDICALE DE L'OUEST(CRIMO)	IRM ET RADIOLOGIE	672312323	BAFOUSSAM	ANCIEN	OUI
OUEST	CENTRES PUBLICS					
OUEST	HOPITAL REGIONAL DE BAFOUSSAM	HOPITAL	233 44 12 11	BAFOUSSAM	ANCIEN	OUI
OUEST	OPHTALMOLOGIE					
OUEST	CENTRES PUBLICS					
OUEST	HOPITAL REGIONAL DE BAFOUSSAM	HOPITAL	233 44 12 11	BAFOUSSAM	ANCIEN	NON
OUEST	OPTIQUE					
OUEST	CENTRES PRIVES					
OUEST	CLAIR VISION EYE CLINIC	OPTICIEN	654 25 33 26/ 697 28 30 23	BAFOUSSAM PLACE DES FETES	ANCIEN	OUI
OUEST	NEW OPTIC VISION	OPTICIEN	679 89 35 19	BAFOUSSAM	ANCIEN	OUI
OUEST	WORLD VISION OPTIC	OPTICIEN	243 07 31 06 / 695 95 18 16	BAFOUSSAM à coté d'express union BP 569	ANCIEN	OUI
OUEST	PHARMACIE					

REGION	NOM ETABLISSEMENT	TYPE PRESTATAIRE	TELEPHONE	LOCALISATION	STATUT	DIRECT PAR CARTE
OUEST	CENTRES PRIVES					
OUEST	PHARMACIE AMIENOISE	PHARMACIE	233 44 51 10/ 698 14 62 22	BAFOUSSAM	ANCIEN	OUI
OUEST	BANDJOUN					
OUEST	ANALYSES BIOLOGIQUES					
OUEST	CENTRES PARAPUBLICS					
OUEST	AD LUCEM BANDJOUN	HOPITAL		BANDJOUN	ANCIEN	NON
OUEST	CONSULTATION ET HOSPITALISATION					
OUEST	CENTRES PARAPUBLICS					
OUEST	AD LUCEM BANDJOUN	HOPITAL		BANDJOUN	ANCIEN	NON
OUEST	DENTISTE					
OUEST	CENTRES PARAPUBLICS					
OUEST	AD LUCEM BANDJOUN	HOPITAL		BANDJOUN	ANCIEN	NON
OUEST	IMAGERIE MEDICALE					
OUEST	CENTRES PARAPUBLICS					
OUEST	AD LUCEM BANDJOUN	HOPITAL		BANDJOUN	ANCIEN	NON
OUEST	OPHTALMOLOGIE					
OUEST	CENTRES PARAPUBLICS					
OUEST	AD LUCEM BANDJOUN	HOPITAL		BANDJOUN	ANCIEN	NON
OUEST	BANKA					
OUEST	ANALYSES BIOLOGIQUES					
OUEST	CENTRES PARAPUBLICS					
OUEST	AD LUCEM BANKA	HOPITAL		BANKA	ANCIEN	NON
OUEST	CONSULTATION ET HOSPITALISATION					
OUEST	CENTRES PARAPUBLICS					
OUEST	AD LUCEM BANKA	HOPITAL		BANKA	ANCIEN	NON
OUEST	DENTISTE					
OUEST	CENTRES PARAPUBLICS					
OUEST	AD LUCEM BANKA	HOPITAL		BANKA	ANCIEN	NON
OUEST	IMAGERIE MEDICALE					
OUEST	CENTRES PARAPUBLICS					
OUEST	AD LUCEM BANKA	HOPITAL		BANKA	ANCIEN	NON
OUEST	OPHTALMOLOGIE					
OUEST	CENTRES PARAPUBLICS					
OUEST	AD LUCEM BANKA	HOPITAL		BANKA	ANCIEN	NON
OUEST	DSCHANG					
OUEST	ANALYSES BIOLOGIQUES					
OUEST	CENTRES PARAPUBLICS					
OUEST	AD LUCEM DSCHANG	HOPITAL		DSCHANG	ANCIEN	NON
OUEST	CONSULTATION ET HOSPITALISATION					
OUEST	CENTRES CONFESIONNELS					
OUEST	NOTRE DAME DE BATSENGLA	HOPITAL	674 90 91 11	DSCHANG	NOUVEAU	NON
OUEST	CENTRES PARAPUBLICS					
OUEST	AD LUCEM DSCHANG	HOPITAL		DSCHANG	ANCIEN	NON
OUEST	CENTRES PRIVES					
OUEST	CENTRE CATHOLIQUE NOTRE DAME DE LA SANTE	HOPITAL	677126951	DSCHANG	ANCIEN	NON
OUEST	FIANGEP POLYCLINIC	HOPITAL		ASSONG	ANCIEN	NON
OUEST	DENTISTE					
OUEST	CENTRES PARAPUBLICS					
OUEST	AD LUCEM DSCHANG	HOPITAL		DSCHANG	ANCIEN	NON
OUEST	CENTRES PRIVES					
OUEST	CABINET DENTAIRE PRINCESSE	DENTISTE	674657387	BP:14	ANCIEN	NON

REGION	NOM ETABLISSEMENT	TYPE PRESTATAIRE	TELEPHONE	LOCALISATION	STATUT	DIRECT PAR CARTE
OUEST	IMAGERIE MEDICALE					
OUEST	CENTRES PARAPUBLICS					
OUEST	AD LUCEM DSCHANG	HOPITAL		DSCHANG	ANCIEN	NON
OUEST	OPHTALMOLOGIE					
OUEST	CENTRES PARAPUBLICS					
OUEST	AD LUCEM DSCHANG	HOPITAL		DSCHANG	ANCIEN	NON
OUEST	PHARMACIE					
OUEST	CENTRES PRIVES					
OUEST	PHARMACIE DE LA GARE DSCHANG	PHARMACIE	699 29 28 78	DSCHANG	ANCIEN	OUI
OUEST	FOUMBAN					
OUEST	CONSULTATION ET HOSPITALISATION					
OUEST	CENTRES CONFESIONNELS					
OUEST	HOPITAL PROTESTANT DE NJISSE	HOPITAL		FOUMBAN	ANCIEN	NON
OUEST	CENTRES PRIVES					
OUEST	CENTRE MEDICAL POLYMERE	HOPITAL	697841894	FOUMBAN	ANCIEN	NON
OUEST	OPHTALMOLOGIE					
OUEST	CENTRES PRIVES					
OUEST	CLAIR VISION CLINIC	OPHTALMOLOGIE	699 64 40 53 / 660 11 14 07	BP: 143 KOUTABA Foumban centre en face de l'hôpital de Nkouga à côté de la station Total	NOUVEAU	NON
OUEST	MBOUDA					
OUEST	ANALYSES BIOLOGIQUES					
OUEST	CENTRES PARAPUBLICS					
OUEST	AD LUCEM MBOUDA	HOPITAL	674760324	MBOUDA	ANCIEN	NON
OUEST	CONSULTATION ET HOSPITALISATION					
OUEST	CENTRES PARAPUBLICS					
OUEST	AD LUCEM MBOUDA	HOPITAL	674760324	MBOUDA	ANCIEN	NON
OUEST	DENTISTE					
OUEST	CENTRES PARAPUBLICS					
OUEST	AD LUCEM MBOUDA	HOPITAL	674760324	MBOUDA	ANCIEN	NON
OUEST	IMAGERIE MEDICALE					
OUEST	CENTRES PARAPUBLICS					
OUEST	AD LUCEM MBOUDA	HOPITAL	674760324	MBOUDA	ANCIEN	NON
OUEST	OPHTALMOLOGIE					
OUEST	CENTRES PARAPUBLICS					
OUEST	AD LUCEM MBOUDA	HOPITAL	674760324	MBOUDA	ANCIEN	NON
SUD	EBOLOWA					
SUD	ANALYSES BIOLOGIQUES					
SUD	CENTRES PRIVES					
SUD	LABORATOIRE BETHANIE SARL	LABORATOIRE	222 31 16 51/691 89 07 91/ 673 02 62 32	EBOLOWA	ANCIEN	NON
SUD	CENTRES PUBLICS					
SUD	CENTRE HOSPITALIER REGIONAL D'EBOLOWA	HOPITAL	678 48 49 66	EBOLOWA	ANCIEN	NON
SUD	HOPITAL REGIONAL D'EBOLOWA	HOPITAL		EBOLOWA	ANCIEN	NON
SUD	CONSULTATION ET HOSPITALISATION					
SUD	CENTRES PRIVES					
SUD	DENVER MEDICAL SERVICES	HOPITAL	698 18 32 33/ 675676488	BP 480 EBOLOWA	ANCIEN	NON
SUD	CENTRES PUBLICS					
SUD	CENTRE HOSPITALIER REGIONAL D'EBOLOWA	HOPITAL	678 48 49 66	EBOLOWA	ANCIEN	NON
SUD	HOPITAL REGIONAL D'EBOLOWA	HOPITAL		EBOLOWA	ANCIEN	NON
SUD	DENTISTE					

REGION	NOM ETABLISSEMENT	TYPE PRESTATAIRE	TELEPHONE	LOCALISATION	STATUT	DIRECT PAR CARTE
SUD	CENTRES PUBLICS					
SUD	CENTRE HOSPITALIER REGIONAL D'EBOWA	HOPITAL	678 48 49 66	EBOWA	ANCIEN	NON
SUD	HOPITAL REGIONAL D'EBOWA	HOPITAL		EBOWA	ANCIEN	NON
SUD	IMAGERIE MEDICALE					
SUD	CENTRES PUBLICS					
SUD	CENTRE HOSPITALIER REGIONAL D'EBOWA	HOPITAL	678 48 49 66	EBOWA	ANCIEN	NON
SUD	HOPITAL REGIONAL D'EBOWA	HOPITAL		EBOWA	ANCIEN	NON
SUD	OPHTALMOLOGIE					
SUD	CENTRES PUBLICS					
SUD	CENTRE HOSPITALIER REGIONAL D'EBOWA	HOPITAL	678 48 49 66	EBOWA	ANCIEN	NON
SUD	HOPITAL REGIONAL D'EBOWA	HOPITAL		EBOWA	ANCIEN	NON
SUD	PHARMACIE					
SUD	CENTRES PRIVES					
SUD	PHARMACIE LA MVILLA	PHARMACIE	222 28 49 10	EBOWA	ANCIEN	NON
SUD	KRIBI					
SUD	ANALYSES BIOLOGIQUES					
SUD	CENTRES PRIVES					
SUD	LABORATOIRE BETHANIE SARL	LABORATOIRE	222 31 16 51/ 691 89 07 91	KRIBI	ANCIEN	NON
SUD	CENTRES PUBLICS					
SUD	HOPITAL DE DISTRICT DE KRIBI	HOPITAL	694920342	KRIBI	ANCIEN	NON
SUD	HOPITAL D'EBOME	HOPITAL	695572075	KRIBI	ANCIEN	NON
SUD	CONSULTATION ET HOSPITALISATION					
SUD	CENTRES CONFESIONNELS					
SUD	HOPITAL SAINT FRANCOIS-DIOCESE DE KRIBI	HOPITAL	690 09 26 02/ 673 14 76 56/ 674 34 57 47	DIOCESE DE KRIBI	ANCIEN	NON
SUD	CENTRES PRIVES					
SUD	CLINIQUE DE L'OCEAN	HOPITAL	690733274	BP 294 KRIBI	ANCIEN	NON
SUD	CENTRES PUBLICS					
SUD	HOPITAL DE DISTRICT DE KRIBI	HOPITAL	694920342	KRIBI	ANCIEN	NON
SUD	HOPITAL D'EBOME	HOPITAL	695572075	KRIBI	ANCIEN	NON
SUD	DENTISTE					
SUD	CENTRES PUBLICS					
SUD	HOPITAL DE DISTRICT DE KRIBI	HOPITAL	694920342	KRIBI	ANCIEN	NON
SUD	HOPITAL D'EBOME	HOPITAL	695572075	KRIBI	ANCIEN	NON
SUD	IMAGERIE MEDICALE					
SUD	CENTRES PUBLICS					
SUD	HOPITAL DE DISTRICT DE KRIBI	HOPITAL	694920342	KRIBI	ANCIEN	NON
SUD	HOPITAL D'EBOME	HOPITAL	695572075	KRIBI	ANCIEN	NON
SUD	OPTIQUE					
SUD	CENTRES PRIVES					
SUD	WORLD VISION OPTIC	OPTICIEN	695488022	KRIBI	ANCIEN	OUI
SUD	SANGMELIMA					
SUD	ANALYSES BIOLOGIQUES					
SUD	CENTRES PUBLICS					
SUD	HOPITAL DE REFERENCE DESANGMELIMA	HOPITAL	222 47 50 00 /222 47 50 03	SANGMELIMA	ANCIEN	NON
SUD	CONSULTATION ET HOSPITALISATION					
SUD	CENTRES PUBLICS					
SUD	HOPITAL DE REFERENCE DESANGMELIMA	HOPITAL	222 47 50 00 /222 47 50 03	SANGMELIMA	ANCIEN	NON
SUD	DENTISTE					

REGION	NOM ETABLISSEMENT	TYPE PRESTATAIRE	TELEPHONE	LOCALISATION	STATUT	DIRECT PAR CARTE
SUD	CENTRES PUBLICS					
SUD	HOPITAL DE REFERENCE DESANGMELIMA	HOPITAL	222 47 50 00 /222 47 50 03	SANGMELIMA	ANCIEN	NON
SUD	IMAGERIE MEDICALE					
SUD	CENTRES PUBLICS					
SUD	HOPITAL DE REFERENCE DESANGMELIMA	HOPITAL	222 47 50 00 /222 47 50 03	SANGMELIMA	ANCIEN	NON
SUD	OPHTALMOLOGIE					
SUD	CENTRES PUBLICS					
SUD	HOPITAL DE REFERENCE DESANGMELIMA	HOPITAL	222 47 50 00 /222 47 50 03	SANGMELIMA	ANCIEN	NON
SUD OUEST	BUEA					
SUD OUEST	CONSULTATION ET HOSPITALISATION					
SUD OUEST	CENTRES PRIVES					
SUD OUEST	FAKO HEART CENTRE	HOPITAL	673 41 88 12/ 682 41 15 67	BUEA	ANCIEN	NON
SUD OUEST	SAINT VERONICA POLYCLINIC	HOPITAL	671 46 79 60	Boduma	NOUVEAU	NON
SUD OUEST	CENTRES PUBLICS					
SUD OUEST	HOPITAL REGIONAL DE BUEA	HOPITAL	677 71 60 45	BP 32 BUEA	ANCIEN	NON
SUD OUEST	PHARMACIE					
SUD OUEST	CENTRES PRIVES					
SUD OUEST	SALVATION PHARMACY BUEA	PHARMACIE	233 32 25 45	BUEA	ANCIEN	NON
SUD OUEST	KUMBA					
SUD OUEST	CONSULTATION ET HOSPITALISATION					
SUD OUEST	CENTRES PUBLICS					
SUD OUEST	HOPITAL DE DISTRICT DE KUMBA	HOPITAL	679 70 62 24	KUMBA	ANCIEN	NON
SUD OUEST	LIMBE					
SUD OUEST	CONSULTATION ET HOSPITALISATION					
SUD OUEST	CENTRES PRIVES					
SUD OUEST	A&H MEDICAL FOUNDATION	HOPITAL	690 61 35 41	Camp SIC BOTA	NOUVEAU	NON
SUD OUEST	FAMILY HEALTH CARE FOUNDATION	HOPITAL	699 96 24 39/ 233 33 25 21	BP 257 LIMBE	ANCIEN	NON
SUD OUEST	CENTRES PUBLICS					
SUD OUEST	HOPITAL REGIONAL DE LIMBE	HOPITAL	679 10 80 58 / 233 33 23 53	BP 219 LIMBE	ANCIEN	NON
SUD OUEST	OPTIQUE					
SUD OUEST	CENTRES PRIVES					
SUD OUEST	WORLD VISION LIMBE	OPTICIEN	243 57 52 82	Situated inside the Rainbow	ANCIEN	OUI
SUD	WIN OPTIC PLUS	OPTICIEN	699 26 11 33/ 670 82 98 43		ANCIEN	OUI
SUD OUEST	PHARMACIE					
SUD OUEST	CENTRES PRIVES					
SUD OUEST	LIMBE PHARMACY	PHARMACIE		LIMBE	ANCIEN	NON
SUD OUEST	RAPHA PHARMACY	PHARMACIE	233 33 21 73/ 675 27 03 61	LIMBE/ BP 952	ANCIEN	NON
SUD OUEST	TIKO					
SUD OUEST	ANALYSES BIOLOGIQUES					
SUD OUEST	CENTRES PUBLICS					
SUD OUEST	DISTRICT HOSPITAL TIKO	HOPITAL	677587078	MUTENGUENE	NOUVEAU	NON
SUD OUEST	CONSULTATION ET HOSPITALISATION					
SUD OUEST	CENTRES PRIVES					
SUD OUEST	ATLANTIC MEDICAL FOUNDATION HOSPITAL	HOPITAL	677 73 45 52 / 677 47 22 65 / 650 64 82 90	Tiko Road	NOUVEAU	NON
SUD OUEST	CENTRES PUBLICS					
SUD OUEST	DISTRICT HOSPITAL TIKO	HOPITAL	677587078	MUTENGUENE	NOUVEAU	NON

REGION	NOM ETABLISSEMENT	TYPE PRESTATAIRE	TELEPHONE	LOCALISATION	STATUT	DIRECT PAR CARTE
SUD OUEST	DENTISTE					
SUD OUEST	CENTRES PUBLICS					
SUD OUEST	DISTRICT HOSPITAL TIKO	HOPITAL	677587078	MUTENGUENE	NOUVEAU	NON
SUD OUEST	IMAGERIE MEDICALE					
SUD OUEST	CENTRES PUBLICS					
SUD OUEST	DISTRICT HOSPITAL TIKO	HOPITAL	677587078	MUTENGUENE	NOUVEAU	NON
SUD-OUEST	BUEA					
SUD-OUEST	ANALYSES BIOLOGIQUES					
SUD-OUEST	CENTRES PUBLICS					
SUD-OUEST	HOPITAL REGIONAL DE BUEA	HOPITAL	677 71 60 45	BP 32 BUEA	ANCIEN	NON
SUD-OUEST	DENTISTE					
SUD-OUEST	CENTRES PUBLICS					
SUD-OUEST	HOPITAL REGIONAL DE BUEA	HOPITAL	677 71 60 45	BP 32 BUEA	ANCIEN	NON
SUD-OUEST	IMAGERIE MEDICALE					
SUD-OUEST	CENTRES PUBLICS					
SUD-OUEST	HOPITAL REGIONAL DE BUEA	HOPITAL	677 71 60 45	BP 32 BUEA	ANCIEN	NON
SUD-OUEST	OPHTALMOLOGIE					
SUD-OUEST	CENTRES PUBLICS					
SUD-OUEST	HOPITAL REGIONAL DE BUEA	HOPITAL	677 71 60 45	BP 32 BUEA	ANCIEN	NON
SUD-OUEST	KUMBA					
SUD-OUEST	ANALYSES BIOLOGIQUES					
SUD-OUEST	CENTRES PUBLICS					
SUD-OUEST	HOPITAL DE DISTRICT DE KUMBA	HOPITAL	679 70 62 24	KUMBA	ANCIEN	NON
SUD-OUEST	DENTISTE					
SUD-OUEST	CENTRES PUBLICS					
SUD-OUEST	HOPITAL DE DISTRICT DE KUMBA	HOPITAL	679 70 62 24	KUMBA	ANCIEN	NON
SUD-OUEST	IMAGERIE MEDICALE					
SUD-OUEST	CENTRES PUBLICS					
SUD-OUEST	HOPITAL DE DISTRICT DE KUMBA	HOPITAL	679 70 62 24	KUMBA	ANCIEN	NON
SUD-OUEST	OPHTALMOLOGIE					
SUD-OUEST	CENTRES PUBLICS					
SUD-OUEST	HOPITAL DE DISTRICT DE KUMBA	HOPITAL	679 70 62 24	KUMBA	ANCIEN	NON
SUD-OUEST	LIMBE					
SUD-OUEST	ANALYSES BIOLOGIQUES					
SUD-OUEST	CENTRES PUBLICS					
SUD-OUEST	HOPITAL REGIONAL DE LIMBE	HOPITAL	679 10 80 58 / 233 33 23 53	BP 219 LIMBE	ANCIEN	NON
SUD-OUEST	DENTISTE					
SUD-OUEST	CENTRES PUBLICS					
SUD-OUEST	HOPITAL REGIONAL DE LIMBE	HOPITAL	679 10 80 58 / 233 33 23 53	BP 219 LIMBE	ANCIEN	NON
SUD-OUEST	IMAGERIE MEDICALE					
SUD-OUEST	CENTRES PUBLICS					
SUD-OUEST	HOPITAL REGIONAL DE LIMBE	HOPITAL	679 10 80 58 / 233 33 23 53	BP 219 LIMBE	ANCIEN	NON
SUD-OUEST	OPHTALMOLOGIE					
SUD-OUEST	CENTRES PUBLICS					
SUD-OUEST	HOPITAL REGIONAL DE LIMBE	HOPITAL	679 10 80 58 / 233 33 23 53	BP 219 LIMBE	ANCIEN	NON
SUD-OUEST	MUTENGUENE					
SUD OUEST	PHARMACIE					
SUD OUEST	CENTRES PRIVES					
SUD-OUEST	MOLUA'S PHARMACY	PHARMACIE	671 76 03 39	P.O BOX 1534 Opposite P.C MUTENGUENE	NOUVEAU	NON

REGION	NOM ETABLISSEMENT	TYPE PRESTATAIRE	TELEPHONE	LOCALISATION	STATUT	DIRECT PAR CARTE
SUD OUEST	KUMBA					
SUD OUEST	CONSULTATION ET HOSPITALISATION					
SUD OUEST	CENTRES PRIVES					
SUD OUEST	EJED CLINC FOUNDATION	HOPITAL	671 90 43 91 / 656 08 53 43	KUMBA, Buea Road	NOUVEAU	NON